

RUA JOÃO DONADEL

RUA JOSE TONOLLI

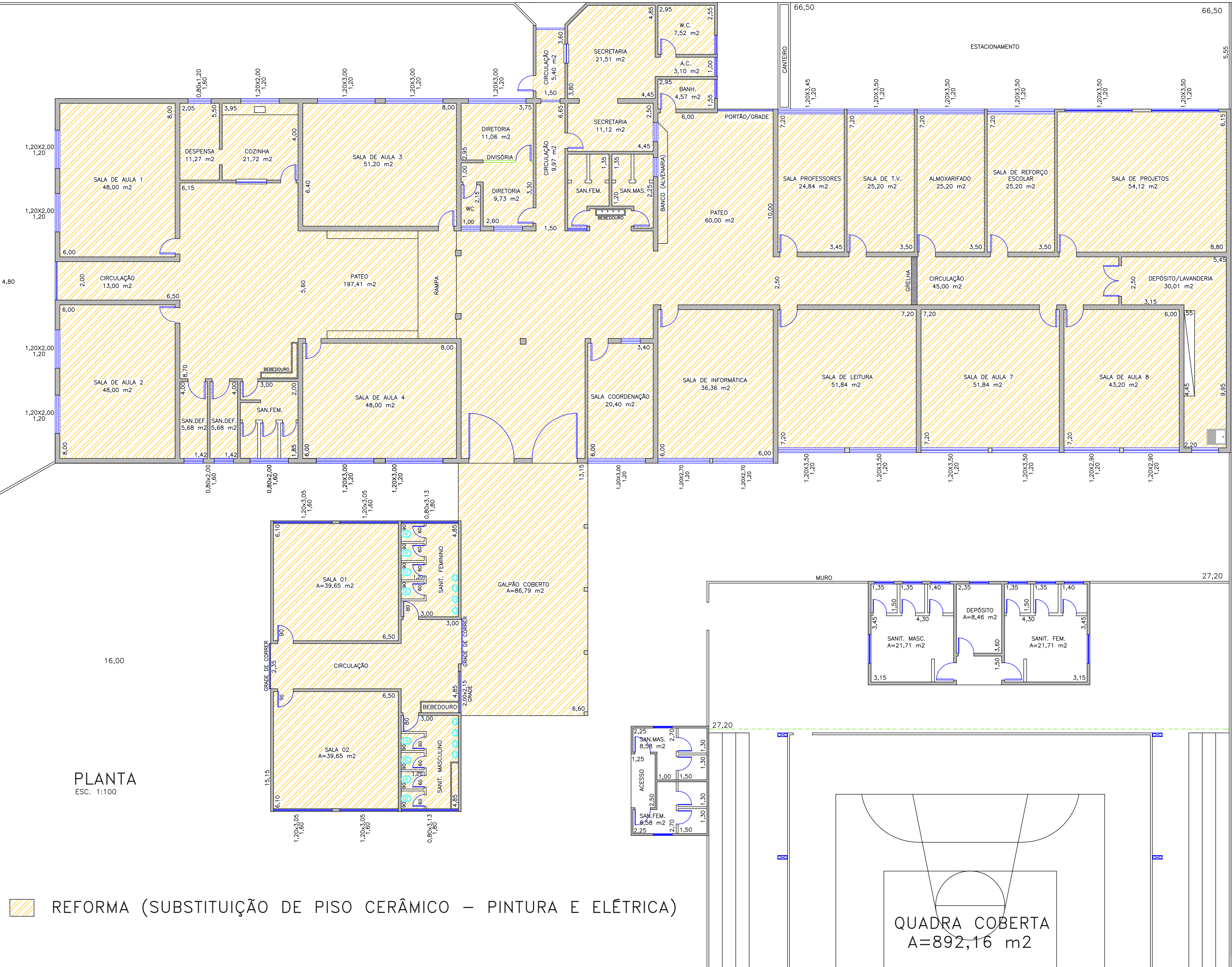

REFORMA (SUBSTITUIÇÃO DE PISO CERÂMICO – PINTURA E ELÉTRICA)

PLANTA
ESC. 1:100

PREFEITURA DO MUNICÍPIO
LEME
SECRETARIA DE EDUCAÇÃO

FOLHA ÚNICA

OBRA
REFORMA - PISOS - PINTURA INTERNA

LOCAL
EMEF DINEI IVETE HAITER ROCHA
RUA JOSÉ TONOLLI - Nº 15
JARDIM CAPITOLEO
LEME - SP

OBJETO
PLANTA BAIXA

ÁREAS	
TERRENO	6.441,10 m ²
ÁREA CONSTRUIDA	1.504,28 m ²
QUADRA POLIESPORTIVA	892,16 m ²
ÁREA LIVRE	4.044,66 m ²

ARQUIVO	DESENHO
Reforma EMEB Dinei Ivete Haiter Rocha	COMIN

DATA	ESCALAS
NOV / 2021	1:100

CLAudemir Aparecido Borges
PREFEITO MUNICIPAL

GUILHERME Schwenger Neto
SECRETARIO DE EDUCAÇÃO