

DETALHE 03 ARCO DE 2A À 6A
Esc: 1/85

DETALHE 05 ARCO DE 18 À 108
Esc: 1/85

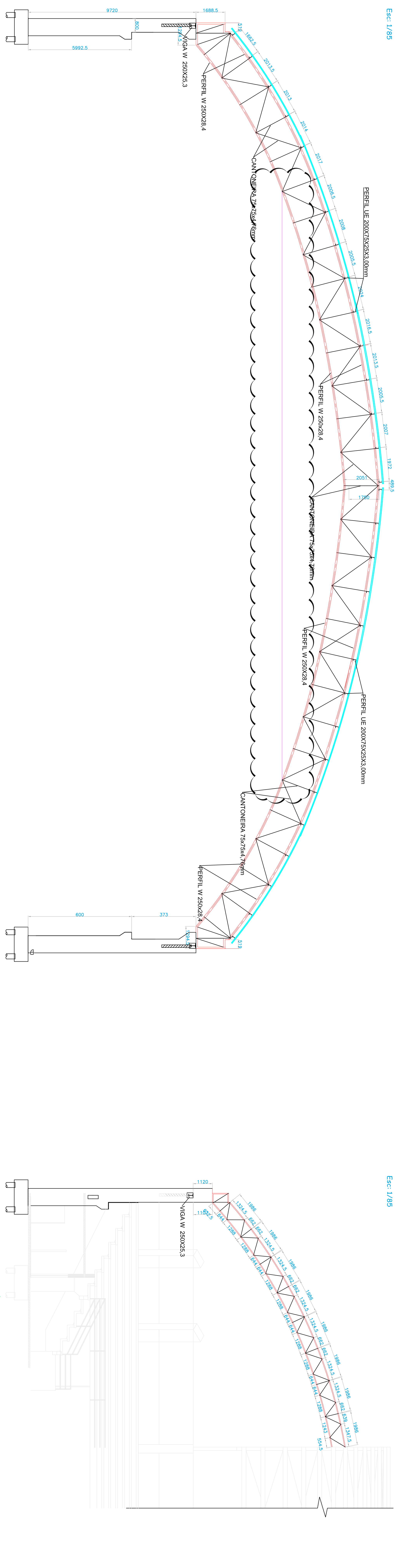

DETALHE 04 ARCO DE 1A E 7A
Esc: 1/85

DETALHE 07 ARCO DE 18 À 108
Esc: 1/85

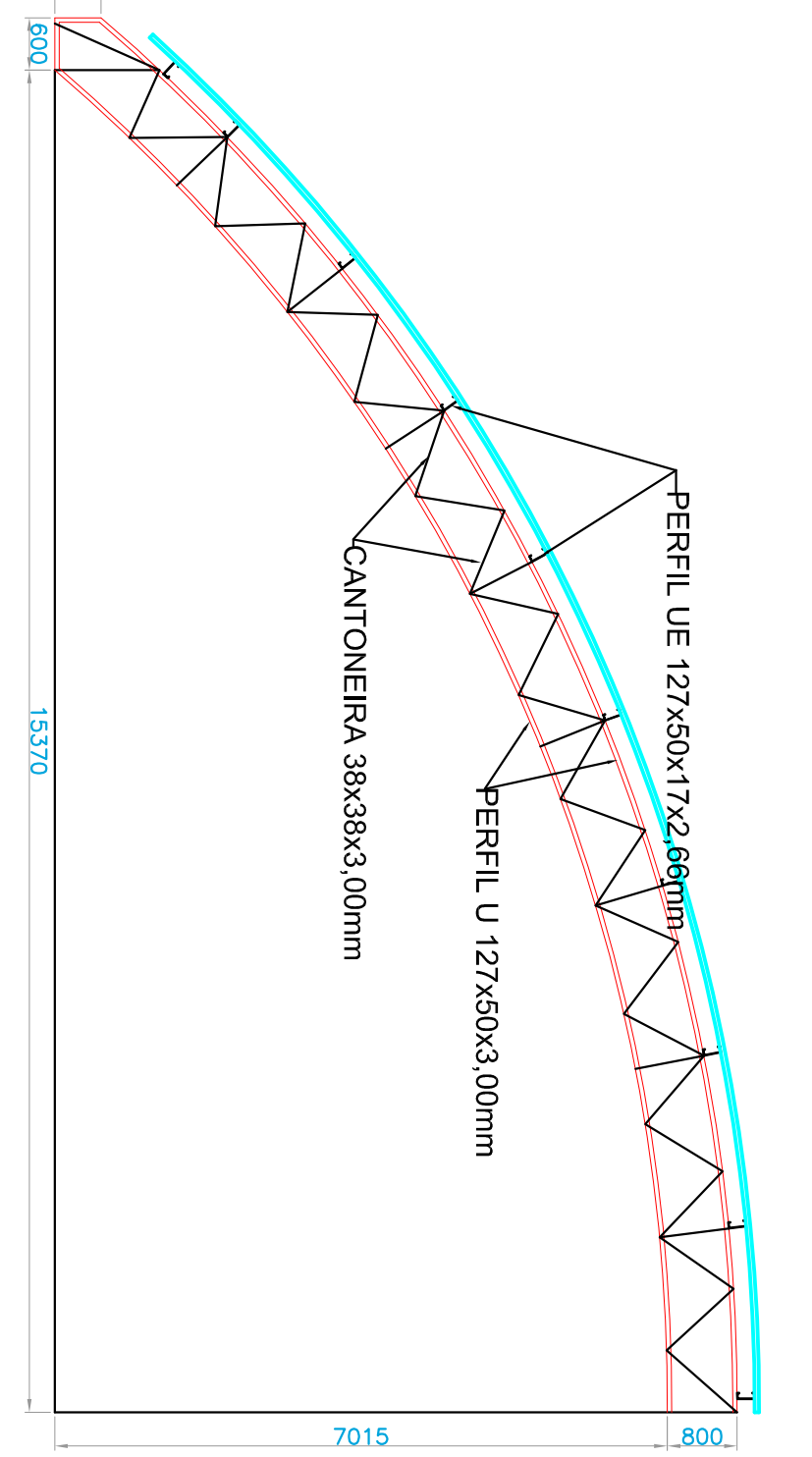

DETALHE 8 - ARCO 1C, 3C, 4C, 6C, 7C, 9C, 10C e 12C
Esc: 1/85

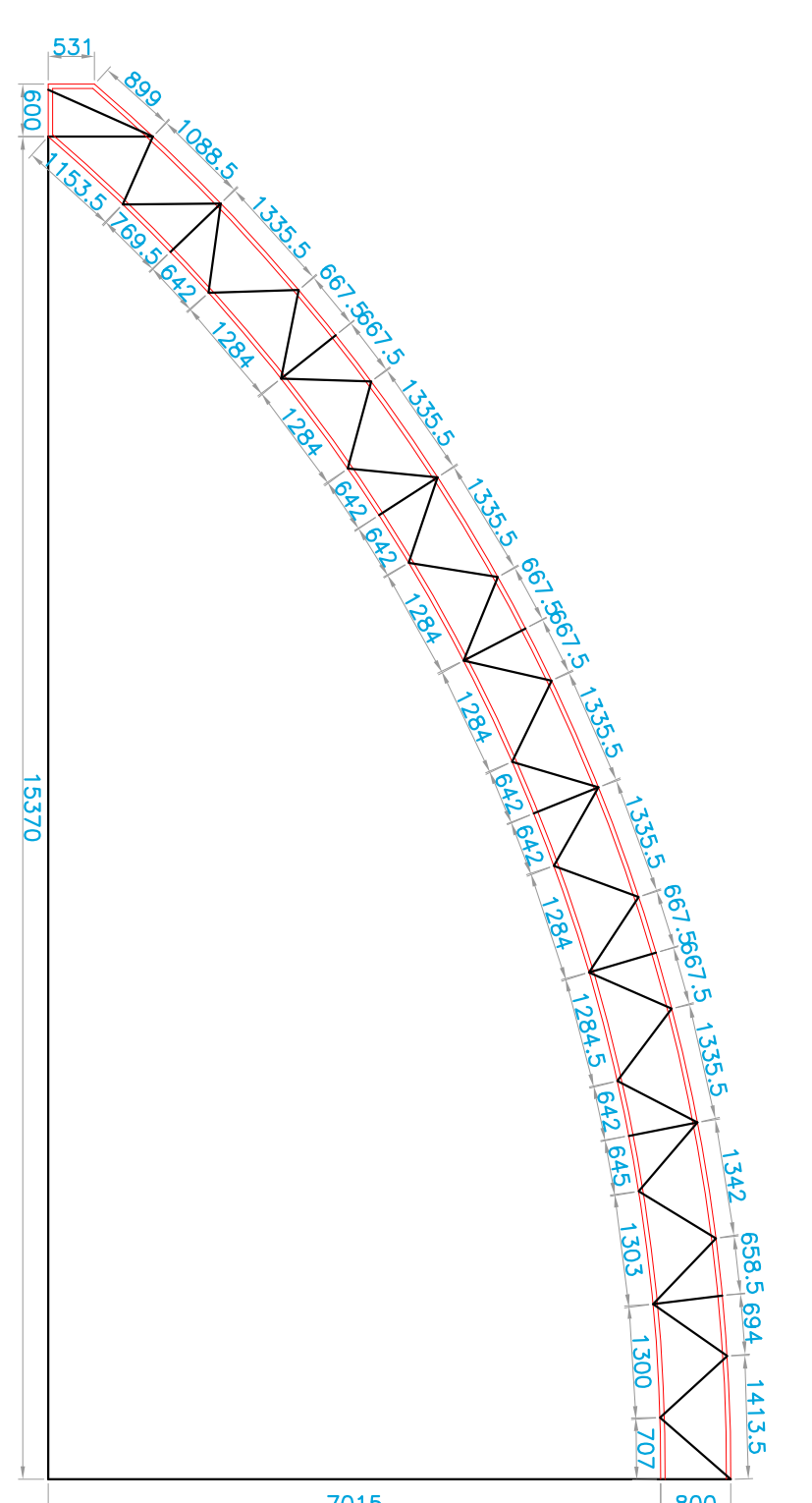

DETALHE 8 - ARCO 1C, 3C, 4C, 6C, 7C, 9C, 10C e 12C
Esc: 1/85

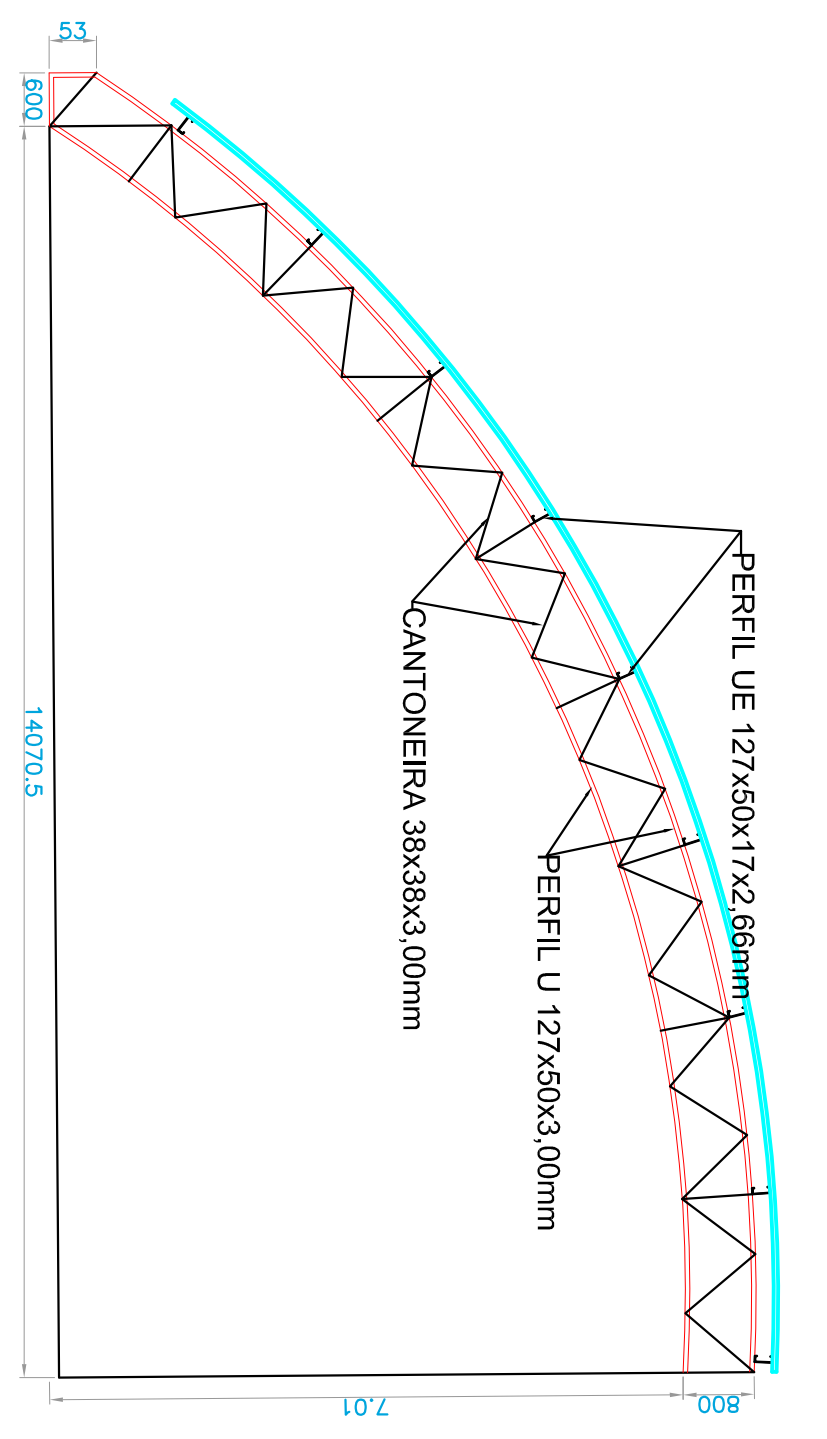

DETALHE 9 - ARCO 2C, 5C, 8C e 11C
Esc: 1/85

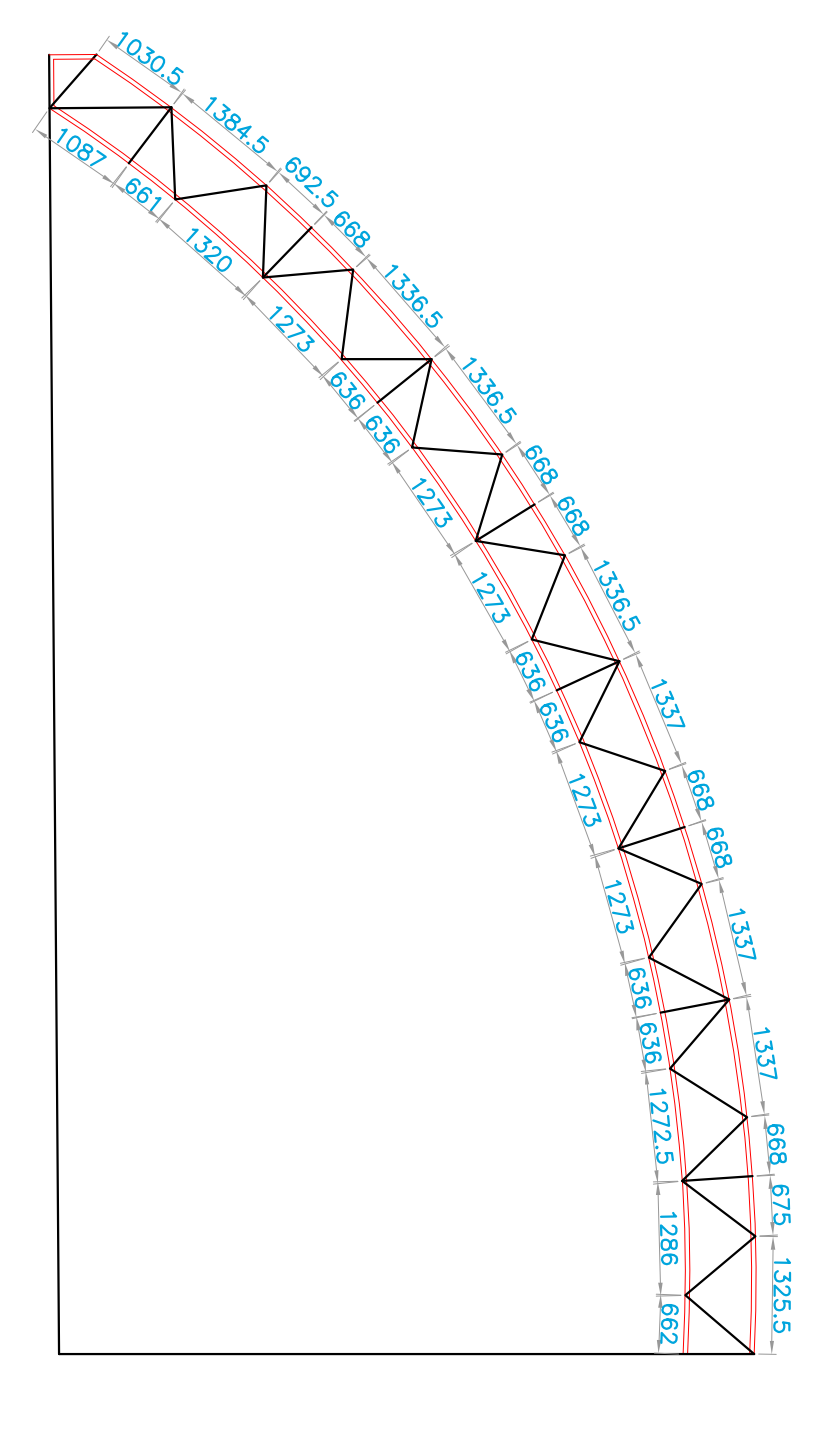

DETALHE 9 - ARCO 2C, 5C, 8C e 11C
Esc: 1/85

PROJETO	ANÁLISE DE REFERÊNCIA	REVISÃO	APROVAÇÃO
01	02	03	04
DATA	DATA	DATA	DATA
15/01/2021	08/03/2021		

MCA
SANTOS INGENHARIA & CONSULTORIA S/A SIA
RUA JOSÉ CARLOS DE ALMEIDA, 1100 - JARDIM
DO CARVALHO, 13130-000 - SÃO CARLOS,
SP - BRASIL - CNPJ: 06.908.110/0001-03

CLIENTE: Prefeitura do Município de Leme
OBJETO: Análise Telhas – Ginásio de Esportes
DESCRIÇÃO: Desenhos de Referência MWX Engenharia
PROJETO: 04/06