



PREFEITURA DO MUNICÍPIO DE LEME
ESTADO DE SÃO PAULO
SECRETARIA MUNICIPAL DE FINANÇAS

**Estudos e estimativas das receitas orçamentárias
para o Exercício de 2017**

Conforme artigo 12, § 3º da LC. 101/2000 (LRF)

Segue abaixo a metodologia de cálculo para a previsão dos valores das receitas orçamentárias do município.

Receitas próprias: Foi analisado o comportamento das receitas arrecadadas em 2015, arrecadação até julho/2016 tomando isso como base de cálculo para a projeção dos valores de 2017, e informações do Departamento de Receitas. Verificou-se, para os impostos, que não existe previsão de correção na alíquota para o próximo exercício.

Convênios e Transferências da União e Estado – Saúde: Os valores foram definidos através de consulta ao Fundo Nacional de Saúde (FNS), confrontando com os valores transferidos até Julho de 2015 e com os valores previstos para a Lei de Diretrizes Orçamentárias de 2016.

Convênios e Transferências da União – Ensino: Os valores foram definidos através de consulta ao Fundo Nacional de Desenvolvimento da Educação (FNDE), apurando os valores transferidos até Julho de 2015 e com os valores previstos para a Lei de Diretrizes Orçamentárias de 2016.

Recursos da União – Transferências ao Município: Foi adotada uma ponderação média em relação ao valor arrecadado em 2015, o previsto para 2016 e o arrecadado de Janeiro a Julho de 2016, levando em consideração a variação referente ao poder aquisitivo da moeda.

Recursos da União – FUNDEB: Valores previstos com base na Portaria Interministerial nº 11, de 30 de Dezembro de 2015, que estabelece o valor por aluno, comparando com os valores arrecadados em 2015 e a arrecadação de Janeiro a Julho de 2016.

Além dos cálculos acima, complementamos o estudo com a demonstração das principais receitas do município:



PREFEITURA DO MUNICÍPIO DE LEME
ESTADO DE SÃO PAULO
SECRETARIA MUNICIPAL DE FINANÇAS

IPTU	
Exercício	Arrecadação
2012	16.372.072,60
2013	17.317.283,68
2014	19.281.373,44
2015	19.924.423,51
2016*	21.000.000,00
2017*	22.500.000,00

Imposto Predial e Territorial Urbano: o montante previsto para 2017 foi de 22.500.000,00 (vinte e dois milhões e quinhentos mil reais), resultando em um aumento de 7,14% em relação à previsão do ano anterior.

IRRF	
Exercício	Arrecadação
2012	2.665.490,82
2013	3.324.775,42
2014	3.922.041,99
2015	4.177.537,28
2016*	3.400.000,00
2017*	3.640.000,00

Imposto de Renda: foi estimado para 2017 o valor de 3.640.000,00 (três milhões e seiscentos e quarenta mil reais), com base no aumento da arrecadação, representando um crescimento de 7,06% com relação ao previsto em 2016.

ITBI	
Exercício	Arrecadação
2012	2.592.177,51
2013	2.985.101,54
2014	2.946.675,52
2015	2.669.863,26
2016*	3.100.000,00
2017*	2.900.000,00

Imposto Sobre a Transmissão de Inter-vivos de Bens Imóveis: foi previsto o montante de 2.900.000,00 (dois milhões e novecentos mil reais) para 2017, ocasionando uma queda de 6,45% quanto ao valor previsto para 2016.

ISS	
Exercício	Arrecadação
2012	16.413.867,39
2013	14.553.357,62
2014	13.190.348,71
2015	13.815.758,68
2016*	14.000.000,00
2017*	15.150.000,00

Imposto Sobre Serviços de Qualquer Natureza: foi estimado para 2016 o valor de 15.150.000,00 (quinze milhões e cento e cinquenta mil reais), com base na arrecadação até julho/2016 e de exercícios anteriores, aumentando a previsão em 8,21%.

TAXAS	
Exercício	Arrecadação
2012	1.076.874,41
2013	1.610.335,48
2014	1.212.439,26
2015	1.752.360,66
2016*	1.420.000,00
2017*	1.675.000,00

Taxas: foi observado o comportamento baseado na arrecadação dos últimos exercícios, cujos cálculos concluem em um crescimento de 17,96% em relação a 2016. O montante previsto foi de 1.675.000,00 (um milhão e seiscentos e setenta e cinco mil reais) para 2017.



PREFEITURA DO MUNICÍPIO DE LEME
ESTADO DE SÃO PAULO
SECRETARIA MUNICIPAL DE FINANÇAS

ICMS	
Exercício	Arrecadação
2012	31.704.734,17
2013	36.432.096,13
2014	35.675.890,75
2015	37.779.461,40
2016*	37.600.000,00
2017*	38.000.000,00

Imposto Sobre Circulação de Mercadorias e Serviços: considerando a atual estagnação macroeconômica do país foi previsto para 2017 o valor de 38.000.000,00 (trinta e oito milhões de reais).

IPVA	
Exercício	Arrecadação
2012	7.764.448,28
2013	8.695.944,79
2014	9.844.120,32
2015	10.328.918,34
2016*	9.200.000,00
2017*	9.500.000,00

Imposto Sobre Propriedade de Veículos Automotores: A previsão de arrecadação para 2017 foi de 9.500.000,00 (nove milhões e quinhentos mil reais), havendo um aumento na previsão em relação ao exercício anterior de 3,26%.

IPI	
Exercício	Arrecadação
2012	249.798,19
2013	265.581,22
2014	290.853,70
2015	299.861,04
2016*	300.000,00
2017*	300.000,00

Imposto Sobre Produtos Industrializados: levando em consideração o comportamento da receita nos últimos anos, a previsão para 2017 permaneceu a mesma de 2016, 300.000,00 (trezentos mil reais).

FPM	
Exercício	Arrecadação
2012	23.209.086,50
2013	23.602.557,27
2014	25.294.354,13
2015	28.352.906,51
2016*	29.280.000,00
2017*	30.150.000,00

Fundo de Participação dos Municípios: houve um aumento de 2,97% para o exercício de 2017, levando em consideração a arrecadação dos últimos exercícios. O montante previsto foi de 30.150.000,00 (trinta milhões e cento e cinquenta mil reais).

ITR	
Exercício	Arrecadação
2012	385.922,07
2013	402.948,94
2014	900.159,07
2015	655.739,27
2016*	450.000,00
2017*	600.000,00

Imposto Territorial Rural: levando em consideração a arrecadação dos últimos exercícios, foi previsto o montante de 600.000,00 (seiscentos mil reais) para 2017, resultando aumento em comparação ao previsto para 2016.



PREFEITURA DO MUNICÍPIO DE LEME
ESTADO DE SÃO PAULO
 SECRETARIA MUNICIPAL DE FINANÇAS

FUNDEB	
Exercício	Arrecadação
2012	32.096.509,09
2013	35.399.837,20
2014	40.051.714,17
2015	41.870.864,80
2016*	41.800.000,00
2017*	43.000.000,00

FUNDEB: O valor previsto para 2017 foi estimado em 43.000.000,00 (quarenta e três milhões de reais), com base na última portaria do MEC publicada e na quantidade de alunos matriculada no município.

DÍVIDA ATIVA	
Exercício	Arrecadação
2012	4.456.228,56
2013	6.544.441,77
2014	5.570.826,38
2015	8.900.825,24
2016*	5.965.500,00
2017*	6.568.500,00

Divida Ativa: O montante previsto para 2017 foi de 6.568.500,00 (seis milhões, quinhentos e sessenta e oito mil e quinhentos reais). O valor em 2015 foi acima da média devido ao Refis desenvolvido nesse ano.

A demonstração através de gráfico da evolução das principais receitas do município segue abaixo.

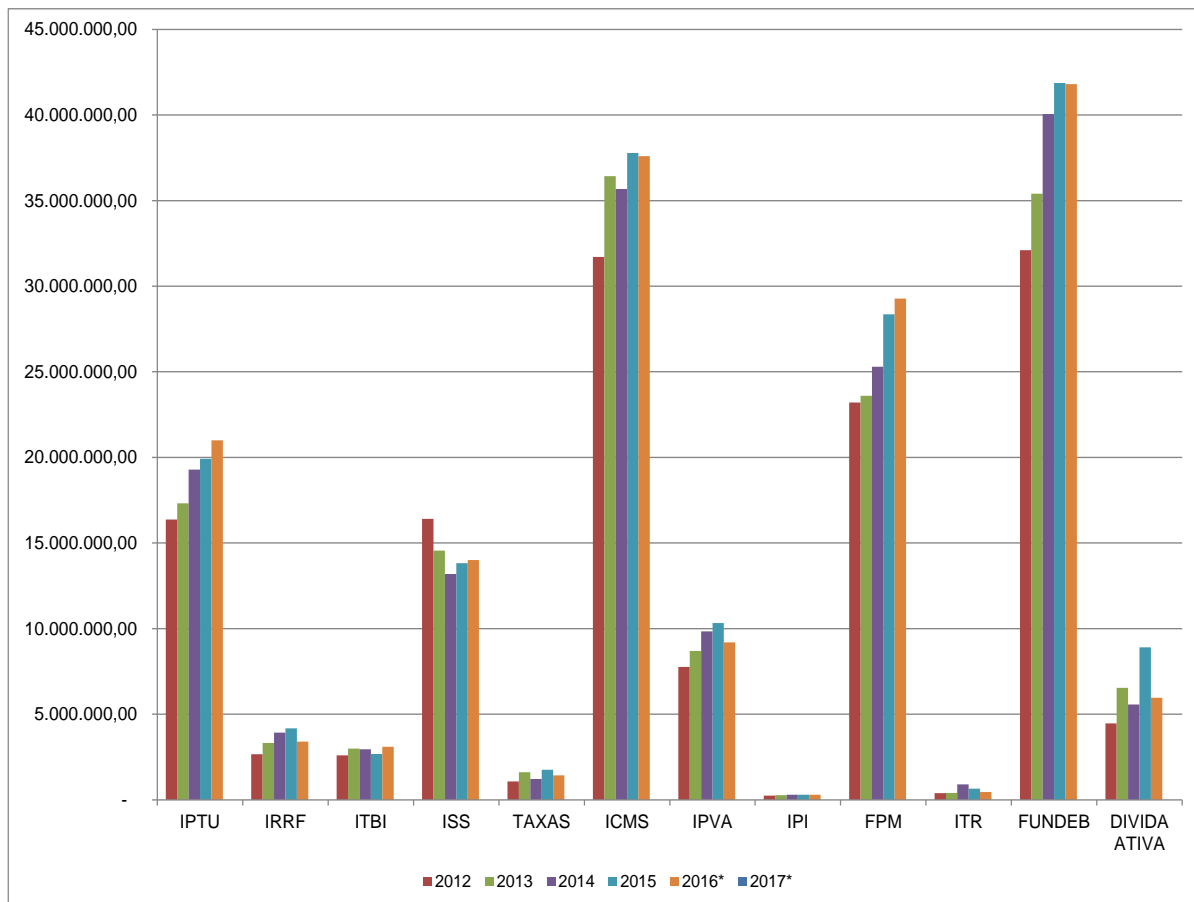



PREFEITURA DO MUNICÍPIO DE LEME
ESTADO DE SÃO PAULO
SECRETARIA MUNICIPAL DE FINANÇAS

Após detalhamento sobre o estudo realizado para a previsão das receitas para 2016, seguem os resumos das receitas a seguir.

Receita prevista por Unidade Gestora

Órgão	Previsto 2016	Previsto 2017	Varição 2016/2017	%
0000 - Prefeitura	130.839.300,00	135.446.670,94	3,5%	48,7%
0003 - SAECIL	32.800.000,00	33.550.000,00	2,3%	12,1%
0005 - Educação	14.252.719,00	15.168.000,00	6,4%	5,5%
0006 - Saúde	21.658.120,00	17.795.340,00	-17,8%	6,4%
0007 - LEMEPREV	34.680.460,00	31.244.449,06	-9,9%	11,2%
0008 - Assist Social	1.139.520,00	1.475.540,00	29,5%	0,5%
0010 - FUNDEB	42.000.000,00	43.500.000,00	3,6%	15,6%
TOTAL	277.370.119,00	278.180.000,00	0,3%	100,0%

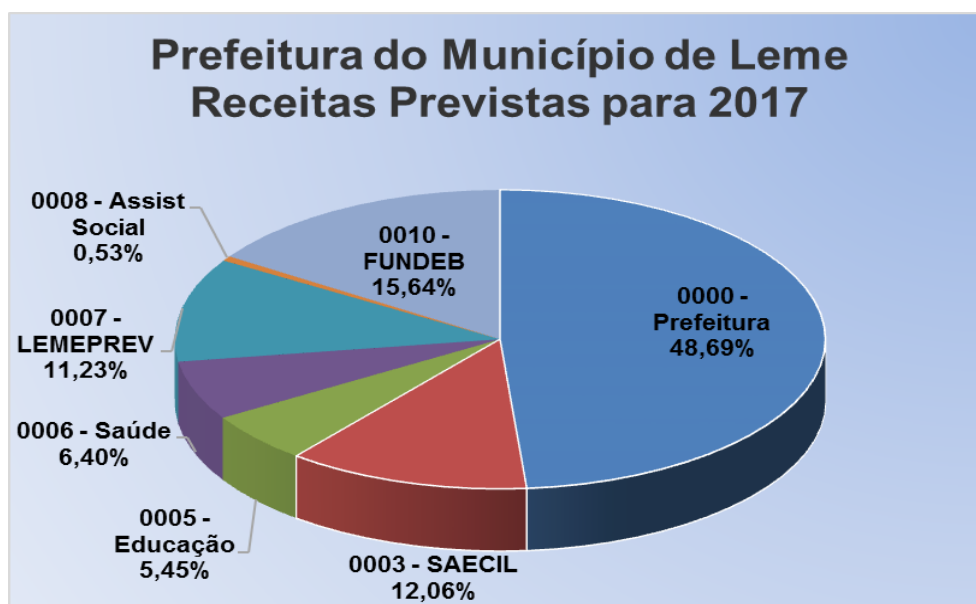

Receita Prevista por Natureza (líquido dedução)

Natureza	Previsto 2016	Previsto 2017	Varição 2016/2017
11 Tributária	42.920.000,00	45.865.000,00	6,9%
12 Contribuições	10.638.960,00	12.943.600,00	21,7%
13 Patrimonial	9.000.300,00	1.722.700,00	-80,9%
16 Serviços	29.900.000,00	30.842.480,00	3,2%
17 Transferências	152.986.220,00	153.913.480,00	0,6%
19 Outras Correntes	9.372.600,00	10.149.040,94	8,3%
21 Op. Crédito	-	-	.
22 Alienações	-	-	.
24 Transf. Capital	4.758.839,00	2.653.850,00	-44,2%
72 Contribuições Intra	13.186.200,00	15.407.000,00	16,8%
79 Aporte Periódico	4.607.000,00	4.682.849,06	1,6%
TOTAL	277.370.119,00	278.180.000,00	0,3%



PREFEITURA DO MUNICÍPIO DE LEME
ESTADO DE SÃO PAULO
 SECRETARIA MUNICIPAL DE FINANÇAS

Receita Prevista por Fonte de Recursos (líquido dedução)

FR	Previsto 2016	Previsto 2017	Varição 2016/2017		%
01 - Rec. Próprios	129.512.300,00	135.369.020,94	5.856.720,94	4,5%	48,7%
02 - Transf. Estaduais	46.356.580,00	48.496.100,00	2.139.520,00	4,6%	17,4%
04 - Rec. Adm. Indireta	67.480.460,00	64.794.449,06	-2.686.010,94	-4,0%	23,3%
05 - Transf. Federais	33.915.279,00	29.423.430,00	-4.491.849,00	-13,2%	10,6%
06 - Outras Fontes Rec.	105.500,00	97.000,00	-8.500,00	-8,1%	0,0%
07 - Oper. de Crédito	-	-	-	-	0,0%
TOTAL	277.370.119,00	278.180.000,00	809.881,00	0,3%	100,0%

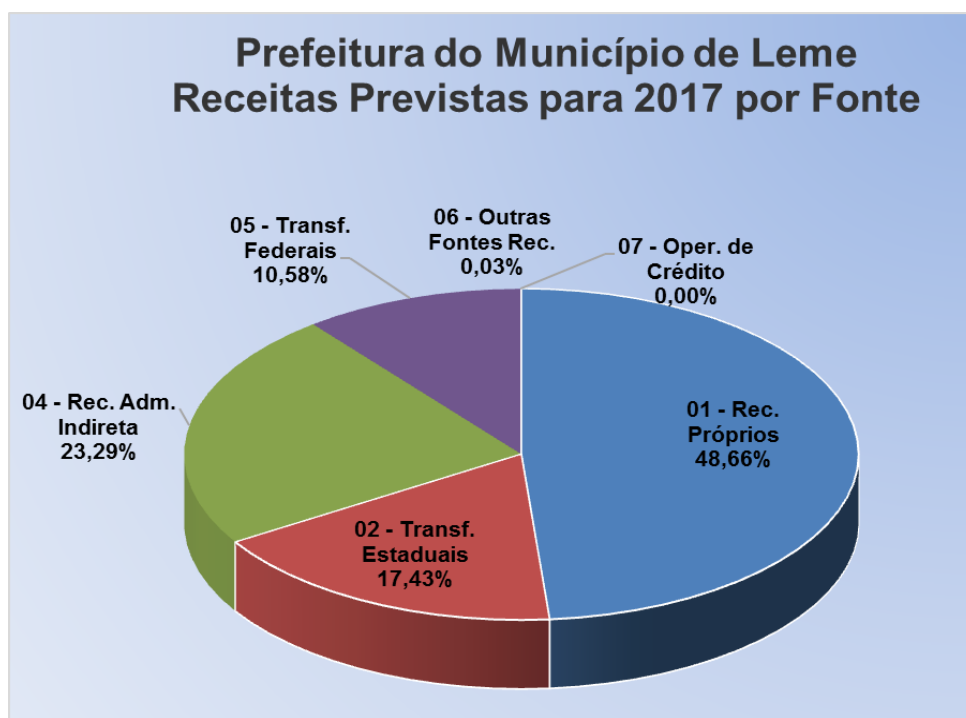

Receita Corrente Líquida apurada em 2016

Receitas	Projeção 2016	Apurado em jul/2016	Projeção 2017
Receitas Correntes	273.875.580,00	275.824.342,45	274.911.300,94
Deduções	27.795.560,00	27.903.812,20	28.659.960,00
Deduções para formação do FUNDEB	19.057.500,00	19.040.065,52	19.475.000,00
Compensação entre regimes próprios	80.000,00	757.555,88	447.000,00
Contrib. para o Plano de Previdência do Servidor	8.737.960,00	8.106.190,80	8.737.960,00
Receita Corrente Líquida	246.080.020,00	247.920.530,25	246.251.340,94



PREFEITURA DO MUNICÍPIO DE LEME
ESTADO DE SÃO PAULO
SECRETARIA MUNICIPAL DE FINANÇAS

A seguir a relação analítica das receitas para 2017.

Categoria	Descrição	Previsão 2017
1.1.1.2.02.00.00.00	IPTU	22.500.000,00
1.1.1.2.04.31.01.00	Imposto Renda - Pessoa Física	2.950.000,00
1.1.1.2.04.31.02.00	Imposto Renda - Rendimento Trabalho Câmara	200.000,00
1.1.1.2.04.31.05.00	IRRF. Pessoa Física - LEMEPREV	450.000,00
1.1.1.2.04.34.01.00	IRRF sobre Outros Rendimentos	40.000,00
1.1.1.2.08.00.00.00	ITBI	2.900.000,00
1.1.1.3.05.01.00.00	ISS - Super Simples	2.800.000,00
1.1.1.3.05.02.00.00	ISSQN MUNICIPIO	9.500.000,00
1.1.1.3.05.03.00.00	RECEITAS DE ISSQN NÃO IDENTIFICADA	2.850.000,00
1.1.2.1.25.00.00.00	Taxa Licença Func.Estab.Com.,Ind. P.Serv	1.420.000,00
1.1.2.2.90.00.00.00	Taxa de Limpeza Pública	25.000,00
1.1.2.2.99.00.00.00	Outras Taxas pela Prestação de Serviços	110.000,00
1.3.2.5.01.99.99.00	Remuneração de outros dep. Vinculados	35.000,00
1.3.2.5.02.99.12.00	Rendimentos s/ Deposito Judicial	10.000,00
1.3.2.5.02.99.99.00	Rend. Outros recursos não vinculados	140.000,00
1.6.0.0.46.00.00.00	Serviços de Cemitério	350.000,00
1.7.2.1.01.02.02.00	Cota-Parte do Fundo de Participação do Municípios – Cota Mensal	36.625.000,00
1.7.2.1.01.02.03.00	Cota-Parte do Fundo de Participação dos municípios – 1% Cota entregue no mês de dezembro	500.000,00
1.7.2.1.01.02.04.00	Cota-Parte do Fundo de Participação dos Municípios – 1% Cota entregue no mês de julho	350.000,00
1.7.2.1.01.02.01.00	(-) Dedução FUNDEB	(7.325.000,00)
1.7.2.1.01.05.00.00	Cota-Parte Imp.Propr.Territorial Rural	750.000,00
1.7.2.1.01.05.00.00	(-) Dedução FUNDEB	(150.000,00)
1.7.2.1.22.20.00.00	Cota-Parte Comp.Financ.Rec.Minerais	165.000,00
1.7.2.1.36.00.00.00	TRANSFERÊNCIA FINANCEIRA DO ICMS - DES.	250.000,00
1.7.2.1.36.00.00.00	(-) Dedução FUNDEB	(50.000,00)
1.7.2.2.01.01.00.00	COTA-PARTE DO ICMS	47.500.000,00
1.7.2.2.01.01.00.00	(-) Dedução FUNDEB	(9.500.000,00)
1.7.2.2.01.02.00.00	COTA-PARTE DO IPVA	11.875.000,00
1.7.2.2.01.02.00.00	(-) Dedução FUNDEB	(2.375.000,00)
1.7.2.2.01.04.00.00	COTA-PARTE DO IPI SOBRE EXPORTAÇÃO	375.000,00
1.7.2.2.01.04.00.00	(-) Dedução FUNDEB	(75.000,00)
1.9.1.1.38.00.00.00	MULT.JUR.MORA DO IPTU	120.000,00
1.9.1.1.40.01.00.00	Multas e Juros ISS Super Simples	2.000,00
1.9.1.1.40.02.00.00	MULTAS E JUROS DE MORA DO ISS	2.500,00
1.9.1.1.99.01.00.00	MULT.JUR.MORA DE OUTROS TRIBUTOS	5.320,94
1.9.1.3.11.00.00.00	MULT.JUR.MORA DA DÍVIDA ATIVA IPTU	500.000,00
1.9.1.3.13.00.00.00	MULT.JUR.MORA DA DÍVIDA ATIVA ISS	25.000,00
1.9.1.3.99.00.00.00	MULT.JUR.MORA DÍVIDA ATIVA OUT. TRIBUTOS	85.000,00
1.9.1.9.15.01.00.00	MULTA TRANSITO	150.000,00
1.9.1.9.15.02.00.00	MULTA LICENCIAMENTO	120.000,00
1.9.1.9.50.00.00.00	MULTAS POR AUTO DE INFRAÇÃO	100.000,00
1.9.1.9.99.00.00.00	OUTRAS MULTAS	20.000,00
1.9.2.2.99.01.00.00	OUTRAS RESTITUIÇÕES	25.000,00
1.9.2.2.99.02.00.00	Restituições Multa Trânsito Funcional	10.000,00
1.9.3.1.11.00.00.00	REC. DA DIV. AT. DO IPTU	3.500.000,00
1.9.3.1.13.02.00.00	REC. DA DIV. AT. DO ISS	250.000,00
1.9.3.1.99.01.01.00	REC. DA DIV. AT. DE OUTROS TRIBUTOS	1.300.000,00
1.9.3.2.99.01.05.00	REC. DIV ATIVA NÃO TRIB - MULTAS AUTO	15.000,00
1.9.9.0.02.01.00.00	HONORARIOS DE ADVOGADOS	110.000,00
1.9.9.0.02.02.00.00	RECEITA DE ÔNUS DE SUCUMBÊNCIA	15.000,00
1.9.9.0.99.57.00.00	Atualização monetária da D.A. IPTU	30.000,00
1.9.9.0.99.59.00.00	Atualização monetária da D.A. ITBI	1.000,00
1.9.9.0.99.99.02.00	Receitas Oriu. Processos Judiciais	150.000,00
1.9.9.0.99.99.03.00	Receitas DIVERSAS NÃO IDENTIFICADAS	150.000,00
1.9.9.0.99.99.05.00	OUTRAS RECEITAS	150.000,00



PREFEITURA DO MUNICÍPIO DE LEME
ESTADO DE SÃO PAULO
SECRETARIA MUNICIPAL DE FINANÇAS

1.2.2.0.29.00.00.00	Contribuição p/Custeio Serv.Illumin.Públ.	2.700.000,00
1.7.2.1.22.70.00.00	Cota-Parte do Fundo Especial do Petróleo	300.000,00
1.7.2.2.01.13.00.00	COTA-PARTE DA CONTRIB.INT.DOM.ECON.-CIDE	50.000,00
1.7.2.2.22.30.00.00	COTA-PARTE ROYALTIES COMP.FIN.PROD.PETR.	120.000,00
2.4.2.1.99.00.10.00	Reurbanização Parque Municipal Dr. Eni Draib	245.850,00
0000 - Prefeitura Total		135.446.670,94
1.3.2.5.01.05.01.00	Rem. Fundo Municipal de Educação	20.000,00
1.3.2.5.01.05.02.01	Rem. PNATE	2.000,00
1.3.2.5.01.05.02.04	Rem. PNAEC Creches	25.500,00
1.3.2.5.01.05.02.07	Rem. Salário Educação	100.000,00
1.3.2.5.01.05.02.17	Rem. Proinfancia JD Cambuhy	7.000,00
1.3.2.5.01.05.02.18	Rem. Escola Fund JD Quaglia	10.000,00
1.3.2.5.01.05.02.19	Rem. Brasil Carinhoso	10.000,00
1.3.2.5.01.05.03.02	Rem. Merenda Escolar Estadual	5.000,00
1.3.2.5.01.05.03.05	Rem. Transporte Escolar Estadual	7.000,00
1.3.2.5.01.05.03.06	Rem. Constr. Creche - Conv. 0803580121	3.000,00
1.3.2.5.01.05.03.07	Rem. Constr. Creche JD. Mariana	10.000,00
1.3.2.5.01.05.03.08	Rem. Constr. Creche CH Ferdinando Marchi	10.000,00
1.3.2.5.01.05.03.09	Rem. Constr. Creche JD. Renascença	10.000,00
1.3.2.5.01.05.08.00	Rem. Programa PDDE	500,00
1.7.2.1.35.01.00.00	Transferencias do Salario Educação	7.400.000,00
1.7.2.1.35.02.00.00	Programa PDDE	8.500,00
1.7.2.1.35.03.01.00	PNAE - Merenda Fundamental	660.000,00
1.7.2.1.35.03.02.00	PNAE - Merenda Escolar Creche	480.000,00
1.7.2.1.35.03.03.00	PNAP - Merenda Pre Escola	240.000,00
1.7.2.1.35.03.04.00	PNAEM Merenda Ensino Médio	230.000,00
1.7.2.1.35.03.05.00	PNAE - Merenda EJA	28.000,00
1.7.2.1.35.03.06.00	PNAE - AEE	6.500,00
1.7.2.1.35.03.07.00	PNAE Mais Educação	130.000,00
1.7.2.1.35.04.01.00	PNATE Ensino Fundamental	37.000,00
1.7.2.1.35.04.02.00	PNATE Medio	13.000,00
1.7.2.1.35.04.03.00	PNATE Infantil	7.000,00
1.7.2.1.35.99.05.00	Apoio a Creches - Brasil Carinhoso	350.000,00
1.7.6.2.02.01.00.00	Programa Merenda Escolar Estadual	1.250.000,00
1.7.6.2.02.02.00.00	Transporte Alunos Estadual - Fundamental	1.700.000,00
2.4.7.1.02.05.00.00	Proinfancia Jd. Cambuhy	383.000,00
2.4.7.1.02.06.00.00	Escola Fundamental Jd Quaglia PAR 32890/2014	800.000,00
2.4.7.2.02.02.00.00	Constr. Creche - Conv. 08035806121/12	10.000,00
2.4.7.2.02.03.00.00	Constr. Creche JD. Mariana	405.000,00
2.4.7.2.02.04.00.00	Constr. Creche CH Ferdinando Marchi	405.000,00
2.4.7.2.02.05.00.00	Constr. Creche JD. Renascença	405.000,00
0005 - Educação Total		15.168.000,00
1.3.2.5.01.02.00.00	Rem. FUNDEB	500.000,00
1.7.2.4.01.00.00.00	TRANSFERÊNCIA DE RECURSOS DO FUNDEB	43.000.000,00
0010 - FUNDEB Total		43.500.000,00
1.1.2.1.17.00.00.00	Taxa de Fiscaliz de Vigilância Sanitária	120.000,00
1.3.2.5.01.03.01.00	Rem. Fundo Municipal de Saúde	10.000,00
1.3.2.5.01.99.19.00	Rem. Taxa Vigilância Sanitária	2.000,00
1.9.1.1.35.00.00.00	MULT.JUR.MORA DE TAXA DE FISC. VIG. SAN.	2.000,00
1.9.1.3.35.00.00.00	MULT.JUR.MORA DÍV.ATIV.TX.FISC.VIG.SAN.	200,00
1.9.3.1.35.00.00.00	REC. DA DIV. AT. TX.FISC.VIG.SANITARIA	3.500,00
1.3.2.5.01.03.02.02	Rem. Vigilancia Sanitaria	1.000,00
1.3.2.5.01.03.02.03	Rem. PACS	1.000,00
1.3.2.5.01.03.02.04	Rem. PFVPS	2.000,00
1.3.2.5.01.03.02.05	Rem. PSF	1.000,00
1.3.2.5.01.03.02.07	Rem. DST / AIDS	1.000,00
1.3.2.5.01.03.02.09	Rem. AFB (Diabete / Asma)	1.000,00
1.3.2.5.01.03.02.10	Rem. PAB Bucal	1.000,00
1.3.2.5.01.03.02.11	Rem. CAPS	3.000,00
1.3.2.5.01.03.02.21	Rem. PAB Fixo	3.000,00



PREFEITURA DO MUNICÍPIO DE LEME
ESTADO DE SÃO PAULO
SECRETARIA MUNICIPAL DE FINANÇAS

1.3.2.5.01.03.02.22	Rem. FAEC - Ações Estratégicas	2.000,00
1.3.2.5.01.03.02.23	Rem. CEO	2.000,00
1.3.2.5.01.03.02.24	Rem. MAC	3.000,00
1.3.2.5.01.03.02.25	Rem. PMAQ	2.000,00
1.3.2.5.01.03.02.43	Rem. Brasil Sorridente	1.000,00
1.3.2.5.01.03.02.44	Rem. NASF	1.000,00
1.3.2.5.01.03.03.01	Rem. Controle Glicemia	500,00
1.3.2.5.01.03.03.05	Rem. PAB Estadual	1.000,00
1.3.2.5.01.03.03.06	Rem. Dose Certa	200,00
1.3.2.5.01.03.03.07	Rem. Sorria São Paulo	500,00
1.7.2.1.33.11.10.00	Piso de Atenção Básica - PAB FIXO	2.242.008,00
1.7.2.1.33.11.31.00	PSF - Programa Saúde da Família	582.240,00
1.7.2.1.33.11.32.00	PACS - Agentes Comunit. de Saúde	924.000,00
1.7.2.1.33.11.33.00	PAB - Saúde Bucal	209.760,00
1.7.2.1.33.11.38.00	NASF - NUCLEO APOIO SAÚDE DA FAMILIA	240.000,00
1.7.2.1.33.11.40.00	PMAQ - Prog. Melhoria Acesso e Qualidade	595.200,00
1.7.2.1.33.12.11.00	Teto Financeiro - MAC	9.250.000,00
1.7.2.1.33.12.13.00	CEO - Centro Esp. Odontológicas	211.200,00
1.7.2.1.33.12.14.00	CAPS - Centro de Atenção Psicossocial	400.000,00
1.7.2.1.33.12.17.00	Brasil Sorridente	158.400,00
1.7.2.1.33.12.20.00	FAEC - Fundo de Ações Estrat. e Compens.	1.800.000,00
1.7.2.1.33.13.10.01	Programa PFVPS	250.000,00
1.7.2.1.33.13.10.02	DST / AIDS	75.000,00
1.7.2.1.33.13.20.00	PFVISA-Piso Fixo de Vigilância Sanitária	48.500,00
1.7.2.1.33.14.10.00	Assist. Farmac. Básica (Diabete/Asma)	282.432,00
1.7.2.2.33.02.00.00	CONTROLE GLICEMIA	44.000,00
1.7.2.2.33.04.00.00	Sorria São Paulo	36.000,00
1.7.2.2.33.05.00.00	Dose Certa	1.700,00
1.7.2.2.33.06.00.00	PAB Estadual	280.000,00
0006 - Saúde Total		17.795.340,00
1.3.2.5.01.10.01.00	Rem. Fundo Municipal de Assist. Social	10.500,00
1.3.2.5.01.10.02.02	Rem. IGDBF	3.000,00
1.3.2.5.01.10.02.04	Rem. PBF - PAIF	3.000,00
1.3.2.5.01.10.02.05	Rem. Creas	2.000,00
1.3.2.5.01.10.02.14	Rem. SCFV	2.000,00
1.3.2.5.01.10.03.01	Rem. FMS - Proteção Básica	1.000,00
1.3.2.5.01.10.03.02	Rem. FMS - Proteção Especial	1.000,00
1.7.2.1.34.12.00.00	Piso Alta Complexidade I - Abrigo/Casa	220.800,00
1.7.2.1.34.13.00.00	Piso Transição Média Complexidade - APAE	119.340,00
1.7.2.1.34.16.00.00	AÇÕES ESTRATÉGICAS DO PROG. ERRAD. TRAB. INFANTIL	36.000,00
1.7.2.1.34.17.00.00	Piso Básico Fixo - PSB - PAIF	192.000,00
1.7.2.1.34.19.00.00	Índice Gestão Descentrl.Bolsa Família	130.000,00
1.7.2.1.34.20.00.00	Piso Fixo Média Complex. - PSB - CREAS	110.000,00
1.7.2.1.34.26.00.00	IGD-SUAS - Índice de Gestão Desc. SUAS	10.200,00
1.7.2.1.34.29.00.00	SCFV - Serv. Conv. E Fortalec. De Vinculos	127.500,00
1.7.5.0.01.00.00.00	Doações - COMAS (Campanha 1 real)	2.000,00
1.7.6.2.99.01.01.00	Programa Estadual Proteção Básica	137.585,00
1.7.6.2.99.01.02.00	Prog Est Proteção Especial Alta Complex	158.600,00
1.7.6.2.99.01.06.00	CREAS - Centro Referencia Especializado	52.000,00
1.7.6.2.99.01.08.00	PCD - Pessoa Com Deficiencia	18.247,00
1.7.6.2.99.01.09.00	Prog Est Proteção Especial Media Complex	43.768,00
1.9.9.0.99.99.04.00	Progr. Fdo.Criança Adol.FMDCA (Inc.Fisc)	90.000,00
1.9.9.0.99.99.01.00	EVENTOS SADS	3.000,00
1.9.9.0.99.99.07.00	FMI - Fundo Municipal do Idoso	2.000,00
0008 - Assist Social Total		1.475.540,00
1.3.2.5.02.99.01.00	Remun.Dep. Rec. nao Vinculados - SAECIL	300.000,00
1.6.0.0.41.00.00.00	SERVIÇOS CAP.,ADUÇ.,TRAT.,RES.,DIST.ÁGUA	16.030.800,00
1.6.0.0.42.00.00.00	SERVIÇOS COLETA,TRAN.,TR.DEST.FINAL ESG.	13.501.680,00
1.6.0.0.48.00.00.00	SERVIÇOS DE RELIGAMENTO DE ÁGUA	250.000,00
1.6.0.0.99.00.00.00	OUTROS SERVIÇOS	710.000,00
1.9.1.5.99.00.00.00	OUTRAS MULT.JUR.MORA DÍVIDA AT. OUT.REC.	384.000,00



PREFEITURA DO MUNICÍPIO DE LEME
ESTADO DE SÃO PAULO
SECRETARIA MUNICIPAL DE FINANÇAS

1.9.1.8.99.00.00.00	OUTRAS MULTAS E JUROS DE MORA	378.000,00
1.9.3.2.99.01.03.00	Outras Receitas não Tributárias	312.000,00
1.9.3.2.99.01.04.00	REC. DIV. AT. NÃO-TRIBUT. OUTRA REC-PRINC	1.500.000,00
1.9.9.0.99.14.00.00	OUTRAS RECEITAS	183.520,00
0003 - SAECIL Total		33.550.000,00
1.2.1.0.29.07.00.02	Contrib. Servidores Ativos Civil - PM	9.300.000,00
1.2.1.0.29.07.00.03	Contrib. Servidores Ativos Civil - CM	170.000,00
1.2.1.0.29.07.00.04	Contrib. Servidor Ativo Civil - SAECIL	490.000,00
1.2.1.0.29.07.00.06	CONTRIB. SERVIDORES ATIVOS - LEMEPREV	77.000,00
1.2.1.0.29.07.00.08	Contr. Prev. de Serv. c/ Licença s/ Venc.	1.000,00
1.2.1.0.29.07.00.09	Contr. Prev. Patronal Serv. c/ Lic. s/ Venc.	1.600,00
1.2.1.0.29.09.00.00	Contrib. Servidor - Inativo	166.000,00
1.2.1.0.29.11.00.00	Contr. Pensionistas	34.000,00
1.2.1.0.29.16.00.00	Contr. Patronal oriunda pagto sentenças judiciais	1.000,00
1.2.1.0.29.17.00.00	Contr. Servidor Ativo Civil - pagto sentenças judiciais	1.000,00
1.2.1.0.29.18.00.00	Contr. Servidor Inativo Civil - pagto sentenças judiciais	1.000,00
1.2.1.0.29.19.00.00	Contr. Servidor Pensionista Civil - pagto sentenças judiciais	1.000,00
1.3.2.8.10.01.00.00	RENDA FIXA	350.000,00
1.3.2.8.20.01.00.00	FUNDO INVESTIMENTO IMOBILIARIO	106.000,00
1.9.1.2.29.01.01.00	MULTAS DAS CONTRIBUIÇÕES PATRONAIS P/ RPPS	1.000,00
1.9.1.2.29.01.02.00	JUROS DE MORA DAS CONTRIBUIÇÕES PATRONAIS P/ RPPS	1.000,00
1.9.1.2.29.01.03.00	ATUALIZAÇÃO MONETÁRIA DAS CONTRIBUIÇÕES PATRONAIS	1.000,00
1.9.1.2.29.02.01.00	MULTAS DA CONTRIBUIÇÃO DOS SERVIDORES P/RPPS	1.000,00
1.9.1.2.29.02.02.00	JUROS DE MORA DA CONTRIBUIÇÃO DOS SERVIDORES P/RPPS	1.000,00
1.9.1.2.29.02.03.00	ATUAL. MONET. DA CONTRIBUIÇÃO DOS SERVIDORES P/RPPS	1.000,00
1.9.2.2.10.01.01.00	COMPREV - COMPENSAÇÃO PREVIDENCIÁRIA	447.000,00
1.9.2.2.99.05.01.00	RESTITUIÇÕES DIVERSAS	2.000,00
7.2.1.0.29.01.00.02	Contrib. Patronal Intra - Prefeitura	13.700.000,00
7.2.1.0.29.01.00.03	Contrib. Patronal Intra - Câmara	249.000,00
7.2.1.0.29.01.00.04	Contrib. Patronal Intra - SAECIL	730.000,00
7.2.1.0.29.01.00.05	CONTRIB. PATRONAL INTRA - LEMEPREV	113.000,00
7.2.1.0.29.15.00.00	CONTRIBUIÇÃO PREVID.-PARCEL.DE DÉBITOS - INTRA-ORÇAMENT.	615.000,00
7.9.4.0.01.00.00.00	APORTES PERIÓDICOS PARA COBERTURA DE DÉFICIT ATUARIAL - PREFEITURA	4.371.439,60
7.9.4.0.02.00.00.00	APORTES PERIÓDICOS PARA COBERTURA DE DÉFICIT ATUARIAL - CÂMARA MUNICIPAL	47.296,78
7.9.4.0.03.00.00.00	APORTES PERIÓDICOS PARA COBERTURA DE DÉFICIT ATUARIAL - SAECIL	241.166,73
7.9.4.0.04.00.00.00	APORTES PERIÓDICOS PARA AMORTIZAÇÃO DE DÉFICIT ATUARIAL DO LEMEPREV	22.945,95
0007 - LEMEPREV Total		31.244.449,06
Total Geral		278.180.000,00

Leme, 30 de Agosto de 2016.

PAULO ROBERTO BLASCKE
Prefeito do Município de Leme