

SANIT. MASCULINO E BAR  
Escala 1:100

QUANTITATIVO E LEGENDA			
LEGENDA	DESCRIÇÃO	QDE	UN.
[Green Box]	INSTALAÇÃO DE LAMPARINAS TIPO CALHA DE SOBREPOR. COM REATORES DE PARTIDA INVERTE E LAMPARINA FLUORESCENTES 220V/20W	04	PC

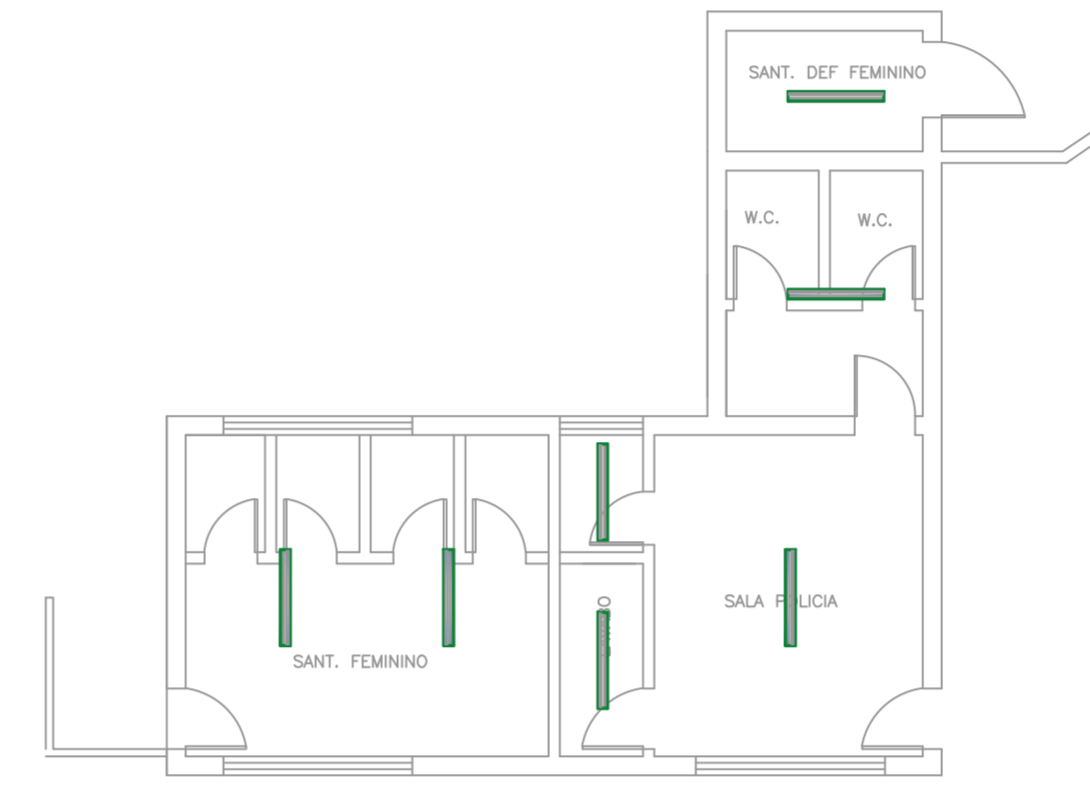

SANIT. FEMININO e  
SALA POLICIA  
Escala 1:100

QUANTITATIVO E LEGENDA			
LEGENDA	DESCRIÇÃO	QDE	UN.
[Green Box]	INSTALAÇÃO DE LAMPARINAS TIPO CALHA DE SOBREPOR. COM REATORES DE PARTIDA INVERTE E LAMPARINA FLUORESCENTES 220V/20W	07	PC



VESTIÁRIOS  
Escala 1:100

QUANTITATIVO E LEGENDA			
LEGENDA	DESCRIÇÃO	QDE	UN.
[Green Box]	INSTALAÇÃO DE LAMPARINAS TIPO CALHA DE SOBREPOR. COM REATORES DE PARTIDA INVERTE E LAMPARINA FLUORESCENTES 220V/20W	10	PC

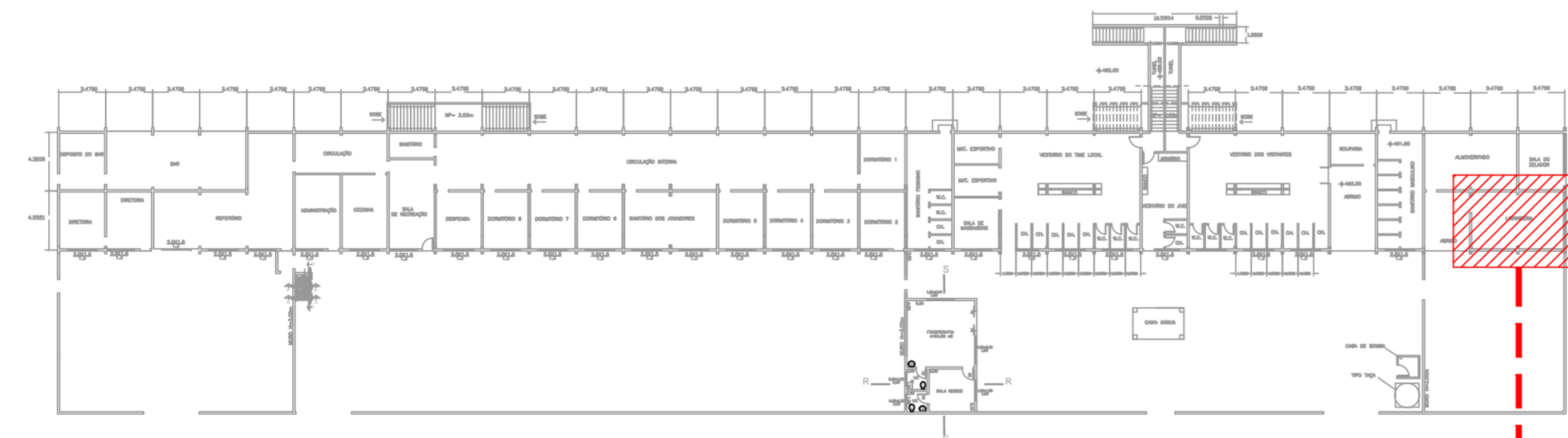

SOB A ARQUIBANCADA 2  
Escala 1:100

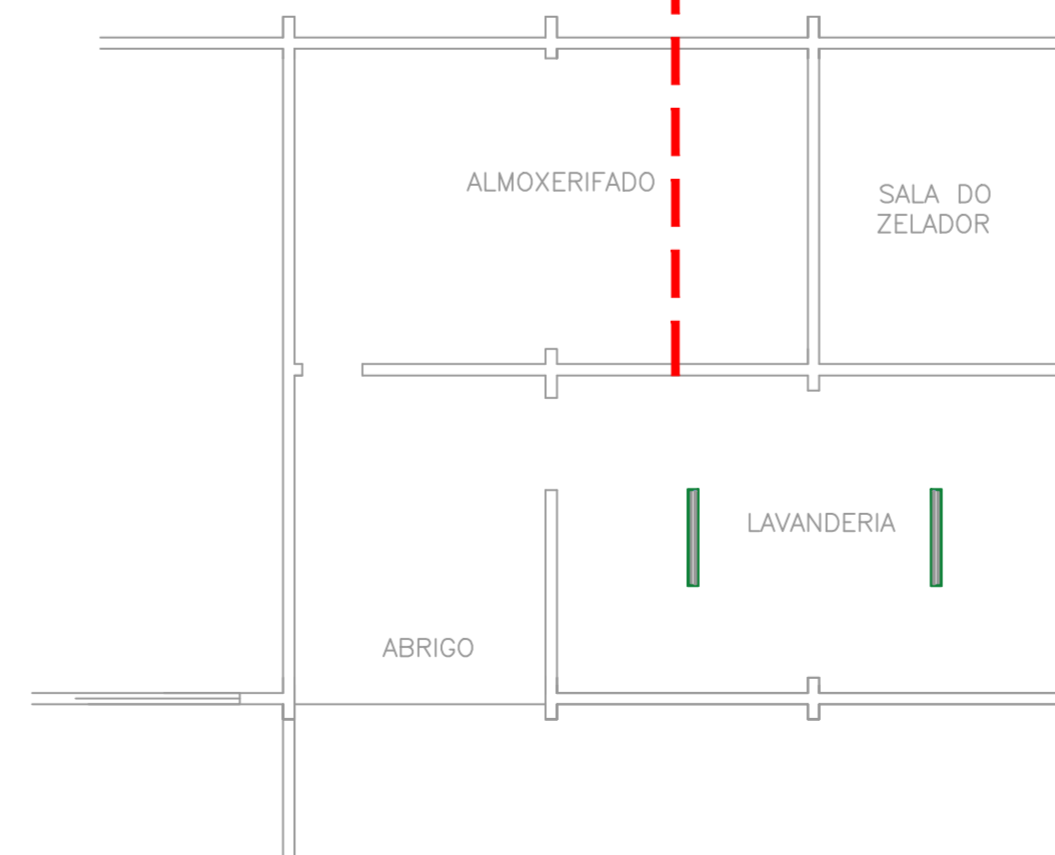

QUANTITATIVO E LEGENDA			
LEGENDA	DESCRIÇÃO	QDE	UN.
[Green Box]	INSTALAÇÃO DE LAMPARINAS TIPO CALHA DE SOBREPOR. COM REATORES DE PARTIDA INVERTE E LAMPARINA FLUORESCENTES 220V/20W	02	PC

PREFEITURA DO MUNICÍPIO  
DE  
**LEME**  
SECRETARIA DE OBRAS E  
PLANEJAMENTO URBANO

**FOLHA 05**

ASSUNTO  
REFORMA E ADEQUAÇÃO DO ESTÁDIO  
MUNICIPAL "BRUNO LAZZARINI"

LOCAL  
AV. JOSÉ ANTONIO FERCEM N. 20  
VILA SÃO JOÃO  
LEME - SP

ÁREAS  
TERRENO 36.250,56 m²  
CONSTRUÇÃO 18.824,78 m²

ARTIRRT  
28027230180388329

DATA 08/2018 | ESCALAS  
INDICADAS

FERNANDO CARLOS BERGAMIN  
ENGENHEIRO CIVIL  
CREASP 5081386189

FERNANDO WAGNER KLEIN  
SECRETÁRIO DE OBRAS  
E PLANEJAMENTO URBANO

WAGNER RICARDO ANTUNES FILHO  
PREFEITO MUNICIPAL