

INSTALAÇÕES HIDRÁULICAS - PLANTA DE CAPTAÇÃO E DIRECIONAMENTO
ESC.: 1:100

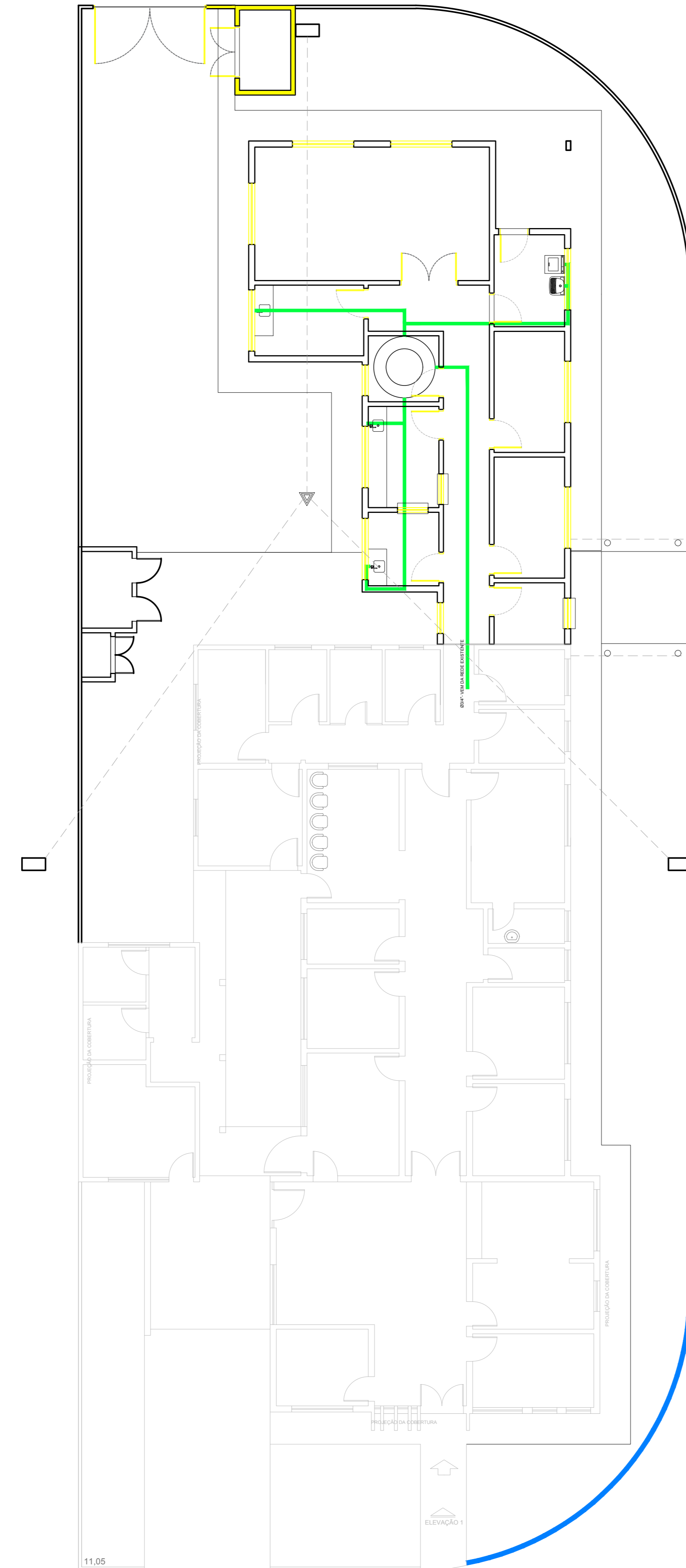

INSTALAÇÕES HIDRÁULICAS - PLANTA DE DISTRIBUIÇÃO
ESC.: 1:100

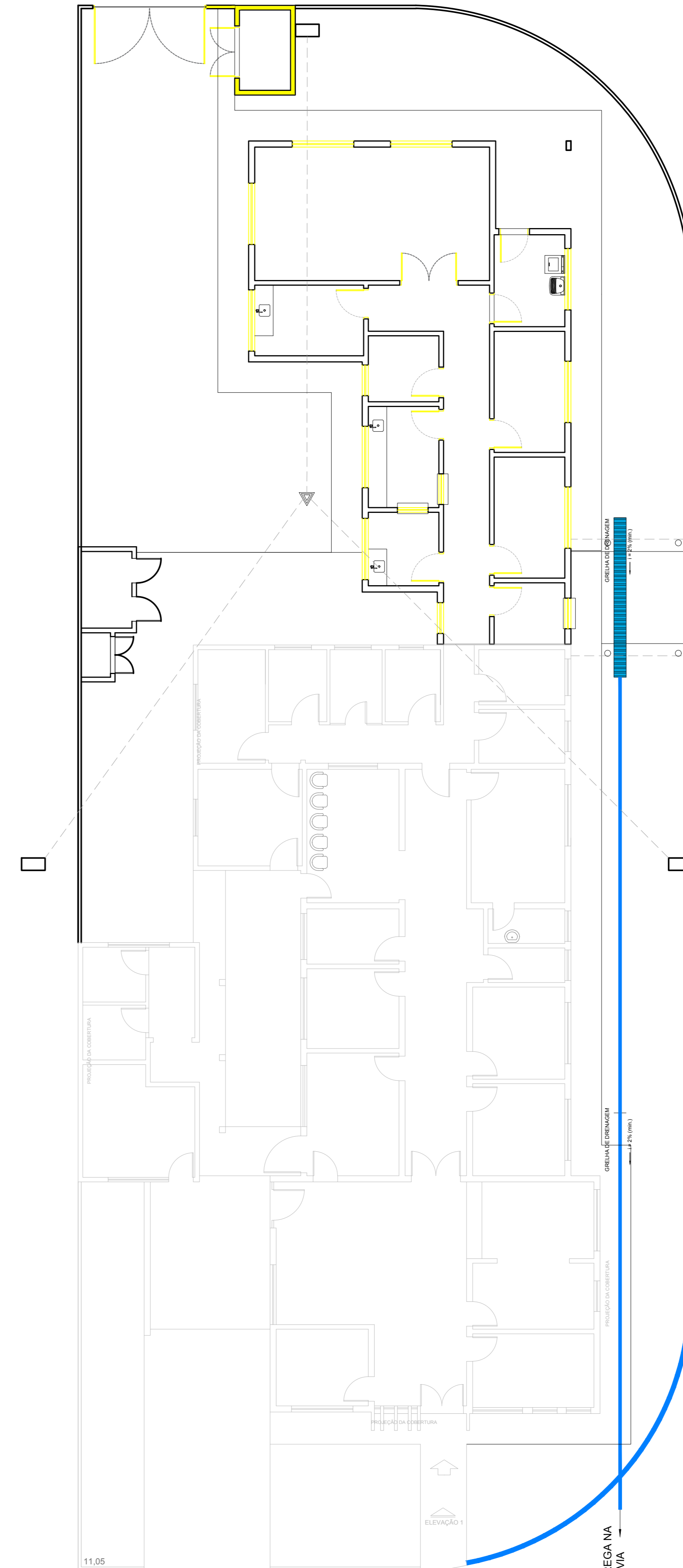

ÁGUAS PLUVIAIS
ESC.: 1:100

TUBO Ø 100 - DESCARGA NA MICROESTRELA DA VA.

LEGENDA GERAL		
LEGENDA	DESCRIÇÃO	QUANTIDADE
	TUBULAÇÃO PARA ESGOTO SANITÁRIO TUBO DE PVC RÍGIDO - SÉRIE NORMAL Ø100mm	27,00 m.
	TUBULAÇÃO PARA ESGOTO SANITÁRIO TUBO DE PVC RÍGIDO - SÉRIE NORMAL Ø40mm	38,20 m.
	CAIXA DE INSPEÇÃO PARA ESGOTO SANITÁRIO DIM. (40X40) CM - MEDIDAS INTERNAS	4 unid.
	CAIXA CORDEIRA DIM. (40X40) CM - MEDIDAS INTERNAS	1 unid.
	RALO SECO	4 unid.

LEGENDA GERAL		
LEGENDA	DESCRIÇÃO	QUANTIDADE
	TUBULAÇÃO PARA ÁGUA FRIA TUBO DE PVC RÍGIDO - SÉRIE MARROM 3/4"	34,40 m.
	CAIXA D'ÁGUA 1000 LITROS EM POLIETILENO	1 unid.

LEGENDA GERAL		
LEGENDA	DESCRIÇÃO	QUANTIDADE
	GRELHA DE DRENAGEM	5,20 m.
	TUBULAÇÃO PARA ESCOAMENTO DA ÁGUA PLUVIAL TUBO DE PVC RÍGIDO - SÉRIE NORMAL Ø100mm	27,15 m.

DETALHE DA GRELHA DE DRENAGEM

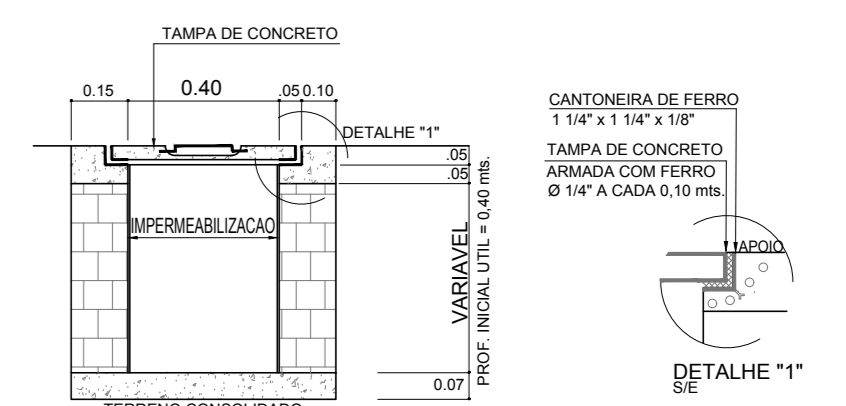

NOTAS
01. PARA A EXECUÇÃO, AS MEDIDAS DEVEM SER CONFERIDAS NO LOCAL.

REV.	DESCRIÇÃO	DATA	POR	APROV.
02	AJUSTE DE PROJETO	29/10/2018	LIANE YOSHIDA	
01	AJUSTE DE PROJETO	26/10/2018	ELTON MAEDA	
00	EMIÇÃO INICIAL	10/10/2018	LIANE YOSHIDA	

ESTE DOCUMENTO É DE PROPRIEDADE DA PREFEITURA MUNICIPAL E NÃO PODE SER REPRODUZIDO OU USADO PARA QUALQUER FINALIDADE DIFERENTE DAQUELA PARA A QUAL ESTÁ SENDO FORNECIDO

WAGNER RICARDO ANTUNES FILHO
Prefeito do Município de Leme

ELTON RITTOCHI MAEDA
Cau N° 02970-6

URBANO
PREFEITURA MUNICIPAL DE LEME



AMPLIAÇÃO DE UBS JOÃO LEME

AVENIDA DR. HERMÍNIO OMETTO, 2470 - SÃO JOSÉ - LEME/SP

PROJETO HIDRÁULICO

RESPONSÁVEL	ELTON RITTOCHI MAEDA	PROJETO	LIANE YOSHIDA
ESCALA	Nº DO PROJETO	DATA	FOLHA
INDICADA	29/10/2018	03 /04	
REVISÃO	LEME_UBS JOÃO LEME_ARQ_R02	REV.	01