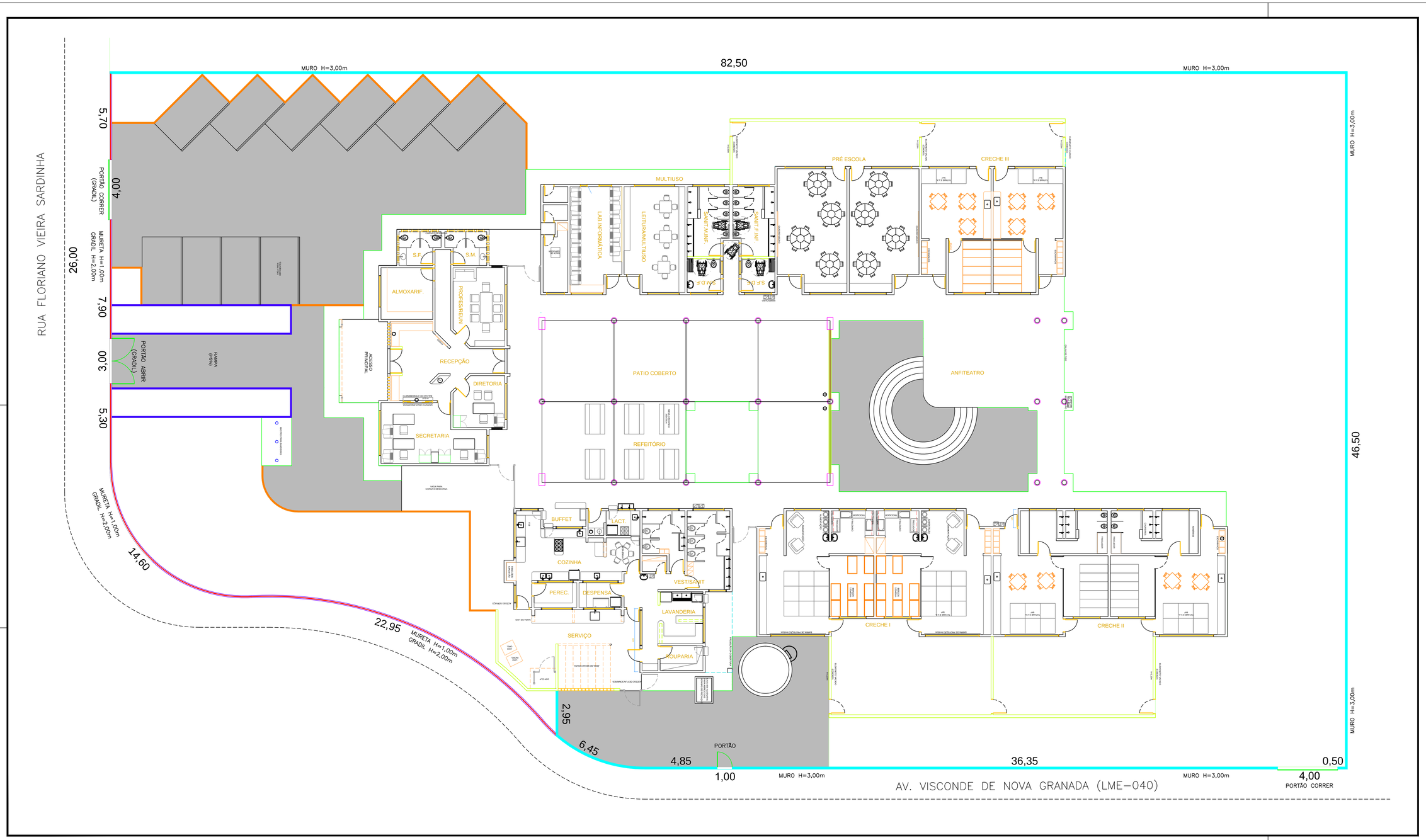

PREFEITURA DO MUNICÍPIO

LEME

SECRETARIA DE OBRAS

FOLHA 02

ASSUNTO
PROINFÂNCIA
ESPAÇO EDUCATIVO INFANTIL

LOCAL
RUA FLORIANO VIEIRA SARDINHA
ÁREA INSTITUCIONAL - JD. JEQUITIBÁ
LEME - SP

OBJETO
PLANTA - IMPLANTAÇÃO - FECHAMENTO

ÁREAS

TERRENO	3.258,30 m²
CONSTRUÇÃO PRINCIPAL	1.118,48 m²

ARQUIVO
EMEB Raul Schwinden

DATA	ESCALA	DES.
JUL/2011	1:500	ALFREDO