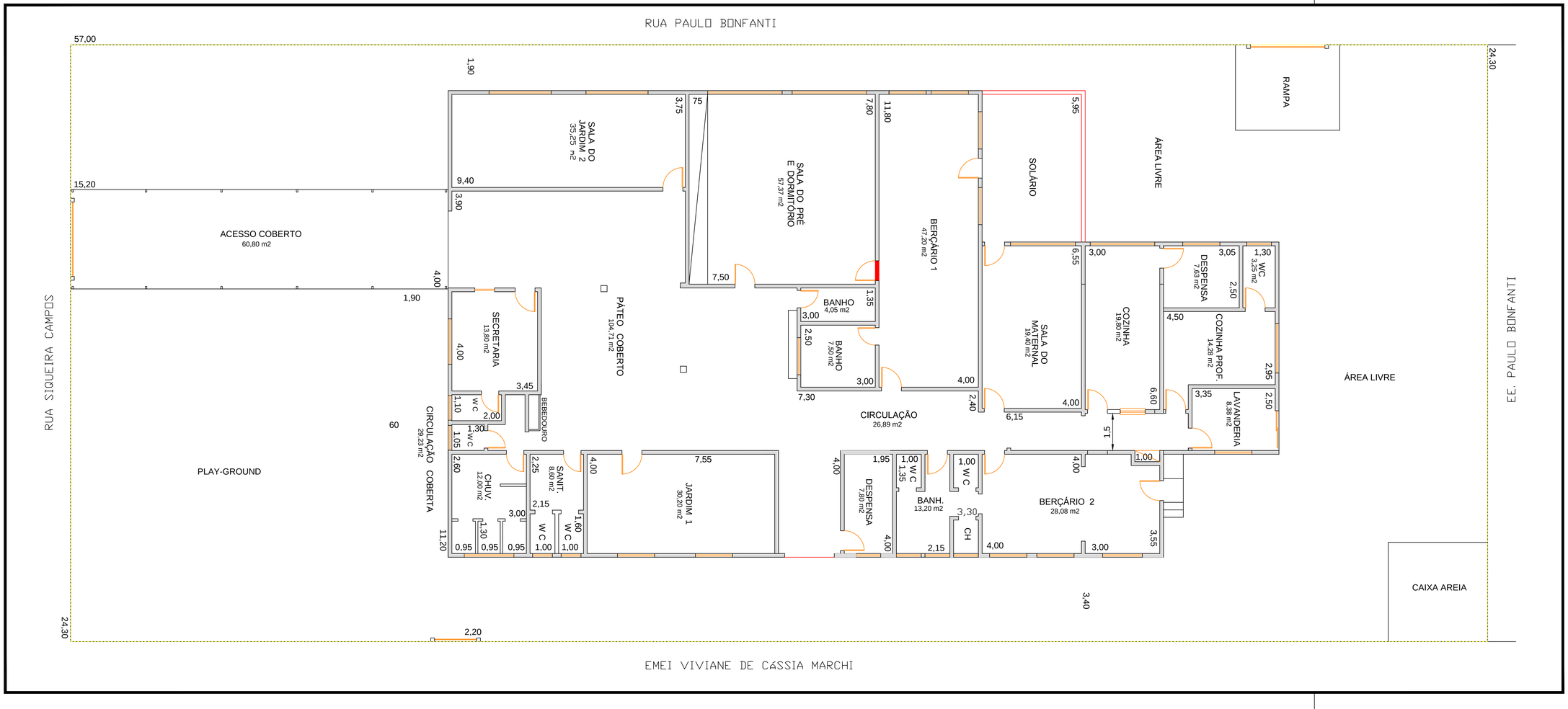

PREFEITURA DO MUNICÍPIO

LEME

SECRETARIA DE OBRAS

OBRA
PLANTA DE REFORMA

LOCAL
CRECHE FABÍOLA B. H. S. DELLA LÍBERA
RUA SIQUEIRA CAMPOS, 399
PARQUE SÃO MANOEL
LEME - SP

OBJETO
PLANTA BAIXA - IMPLANTAÇÃO

ÁREAS

TERRENO	1.385,10 m2
TOTAL DA CONSTRUÇÃO	586,94 m2

ARQUIVO
EMEB Fabiola B H S Della Libera.dwg

DATA	ESCALA	DESENHO
DEZ/2011	1:100	MARCELO ELISA

WAGNER RICARDO ANTUNES FILHO
PREFEITO MUNICIPAL

FERNANDO WAGNER KLEIN
SECRETÁRIO DE OBRAS