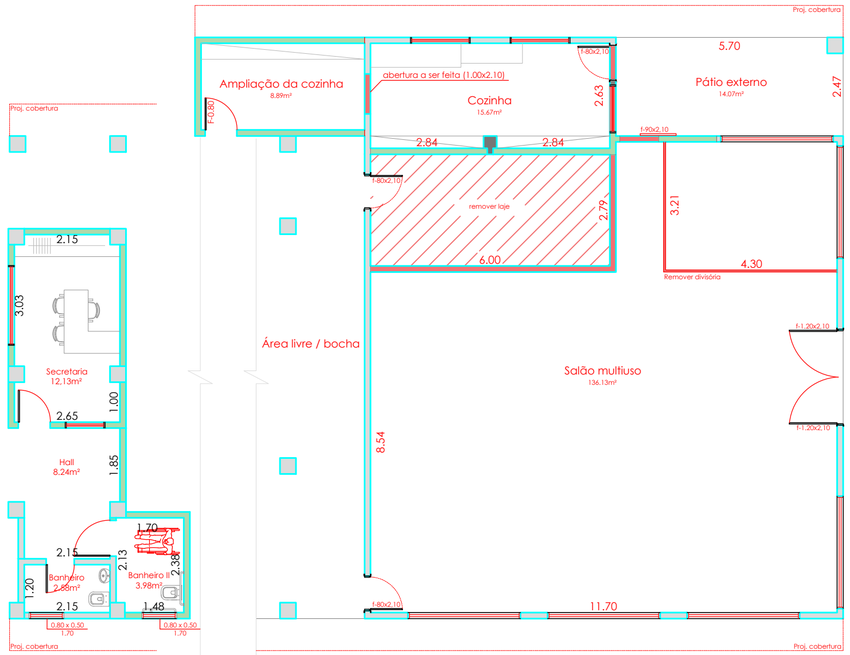

Bloco 01
ESCALA - 1:100

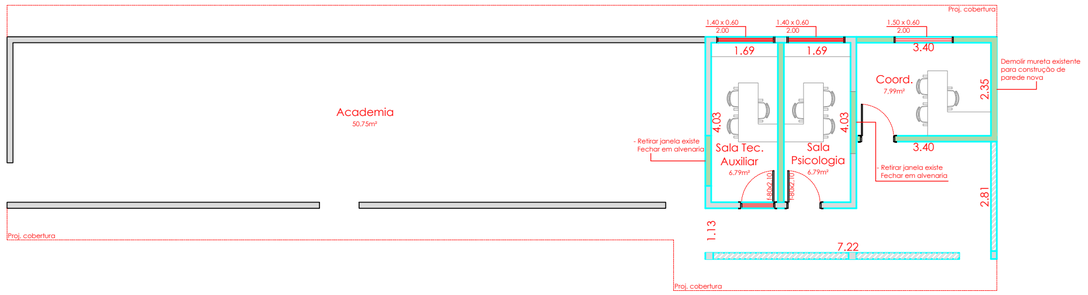

Bloco 02
ESCALA - 1:100

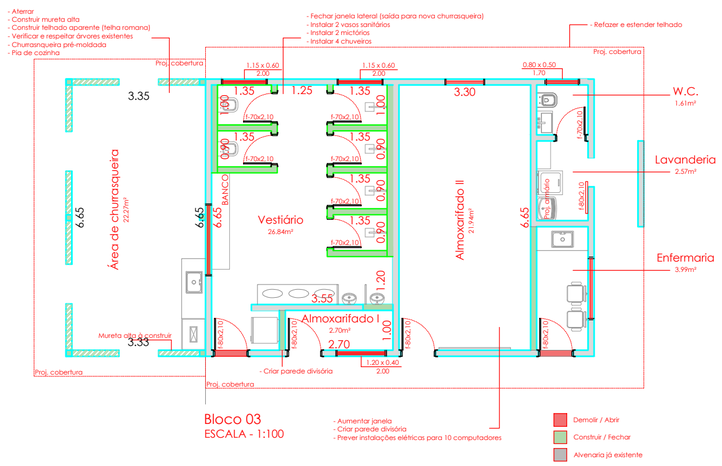

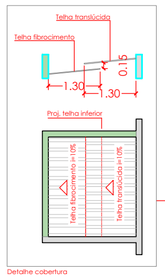

Detalhe cobertura

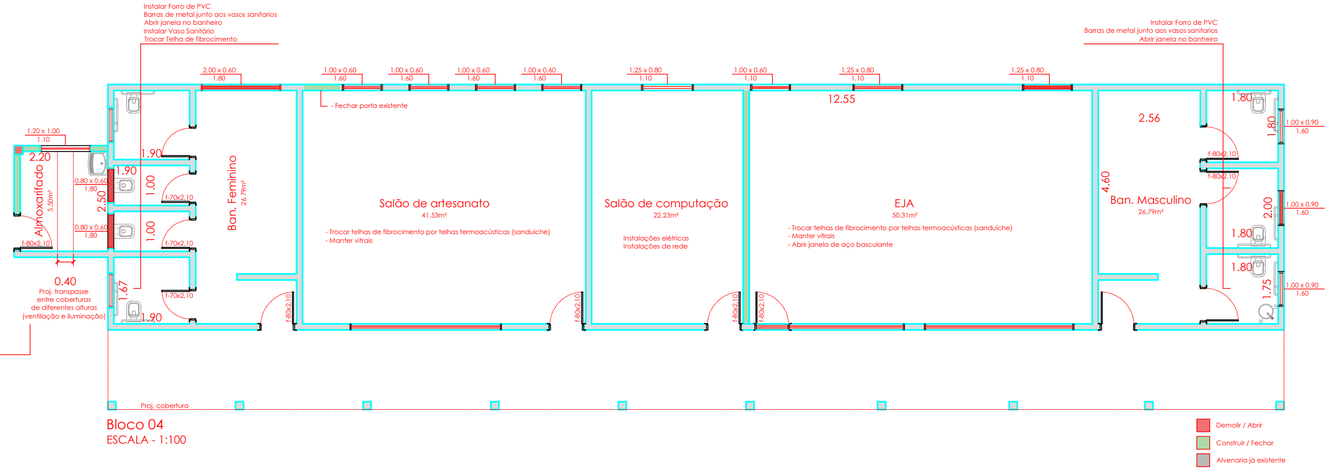

Bloco 04
ESCALA - 1:100

Observações:

- Prever assentamento, manutenção e alteração de portas e janelas conforme localização no layout;
- Prever pontos elétricos para computadores e outros equipamentos de acordo com layout (tomadas, pontos de rede, etc);
- Prever pontos hidráulicos de acordo com equipamentos existentes e à definir;
- Prever impermeabilização de fundações, alvenaria e jardins;
- Prever manutenção do reboco para locais já existentes onde necessário e reboco de no máximo 2cm de espessura para novas instalações;
- Prever contrapiso e nivelamento para escoamento de águas pluviais e de limpeza, assim como ralos pluviais e de esgoto conforme necessidade;
- Prever assentamento de pisos, rodapés e revestimentos (acabamento);
- Prever revestimentos e argamassa apropriada para ambientes úmidos;
- Prever pintura com aplicação de seladora e demãos conforme necessidade.

Projeto de Reforma Predial - Centro de Convivência do Idoso / SADS		
R. Cel. Antônio Abade, 789 - Casarão Leme - SP	Projeto Executivo	
	Escala - 1:100	Revisão: **
Responsável Sem responsabilidade - Doação de desenho	Área: Não especificada	Folha: 01/01
Desenho: Arquitetos - MBrasil Arquitetura	Data: 16 de abril de 2019	

MBRASIL
ARQUITETURA | INTERIORES | PAISAGISMO

projetos.mbrasil@gmail.com
/mbrasil.arquitetura
@mbrasil.arquitetura