

CORTE AA  
ESC: 1:100

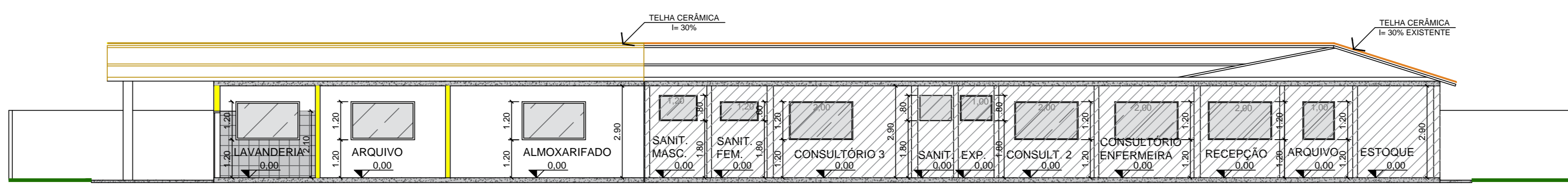

CORTE BB  
ESC: 1:100

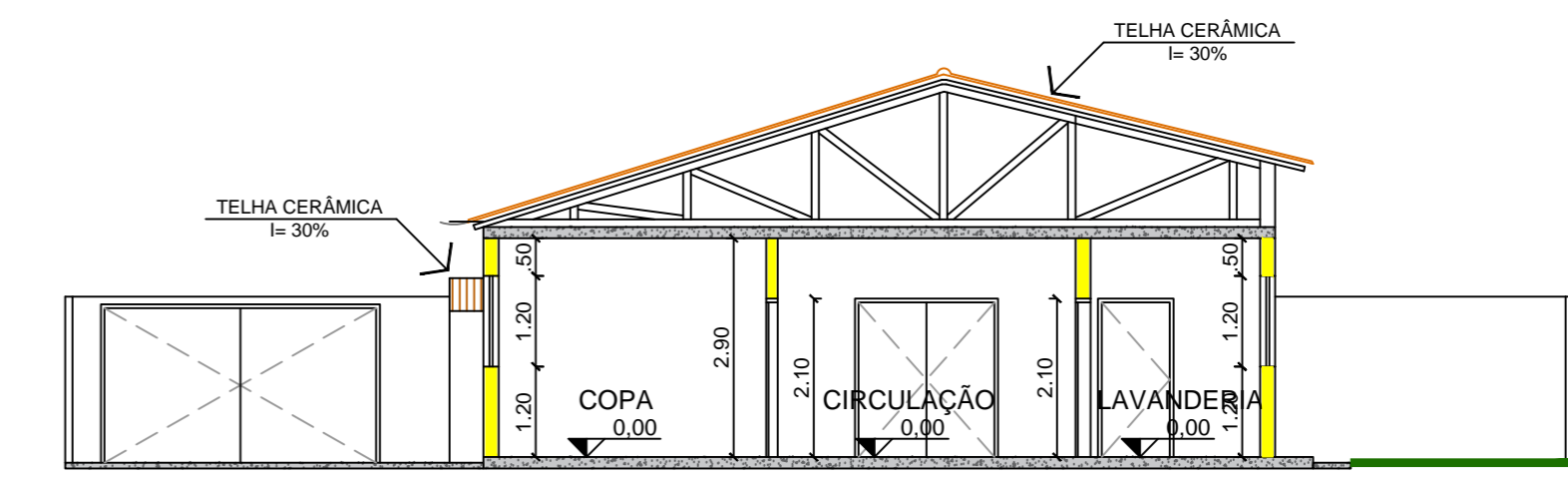

CORTE CC  
ESC: 1:100

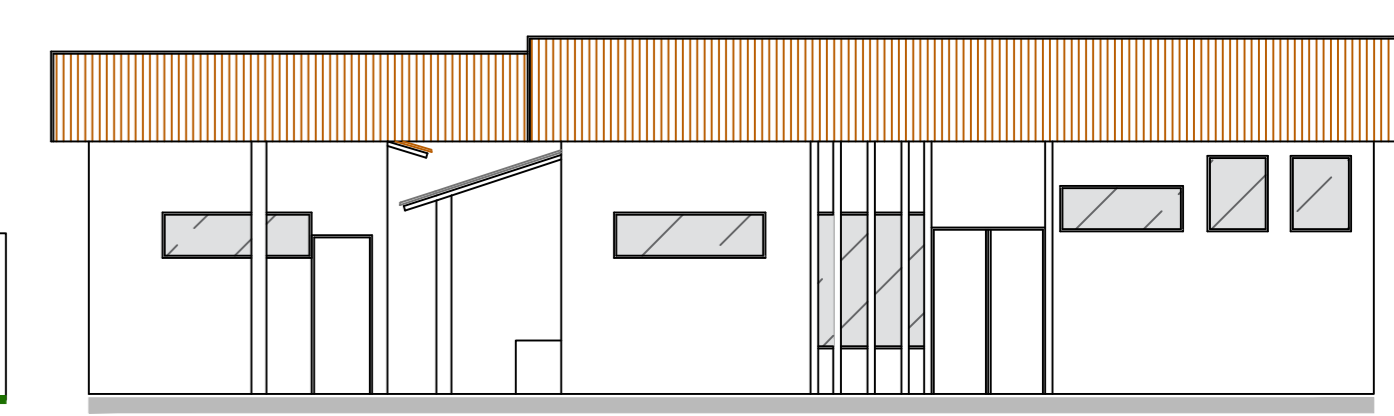

ELEVÇÃO 1  
ESC: 1:100

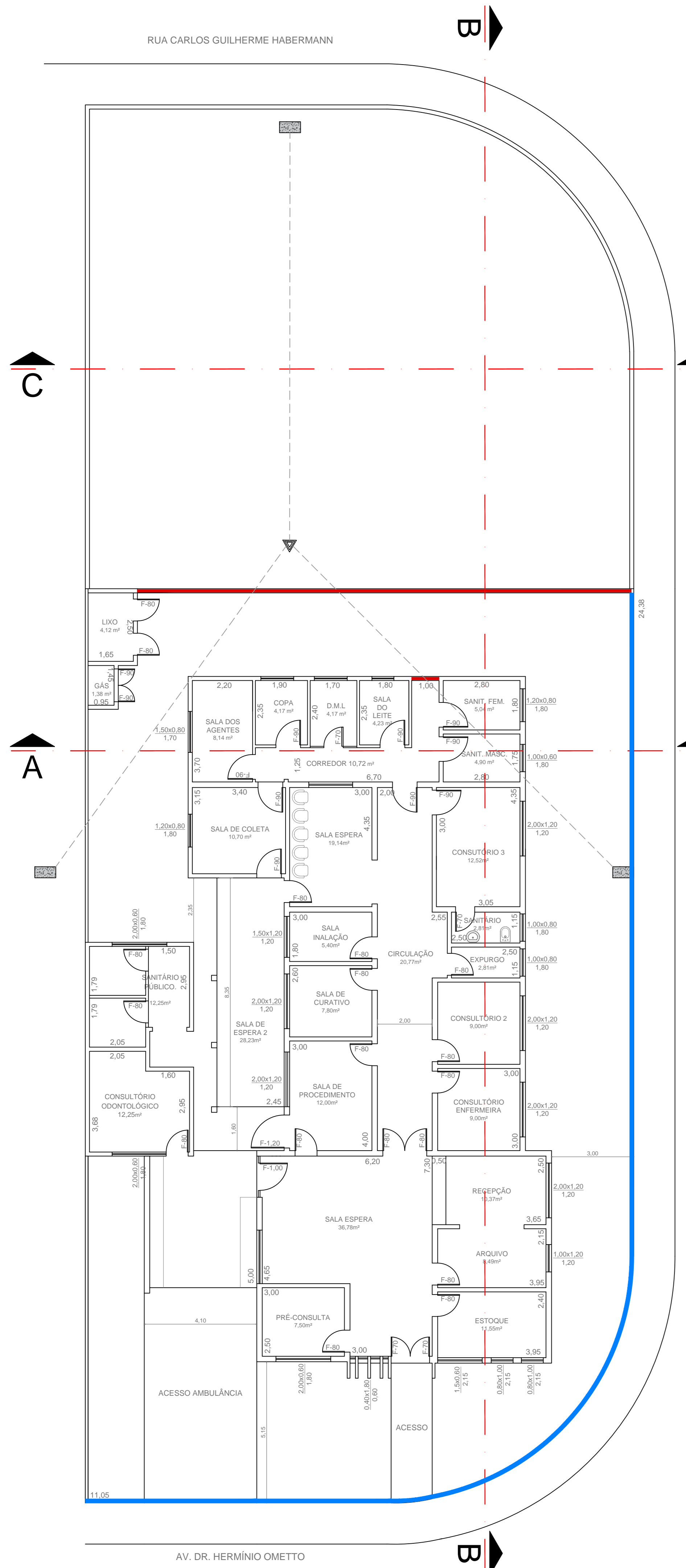

PLANTA BAIXA - DEMOLIÇÃO  
ESC: 1:100

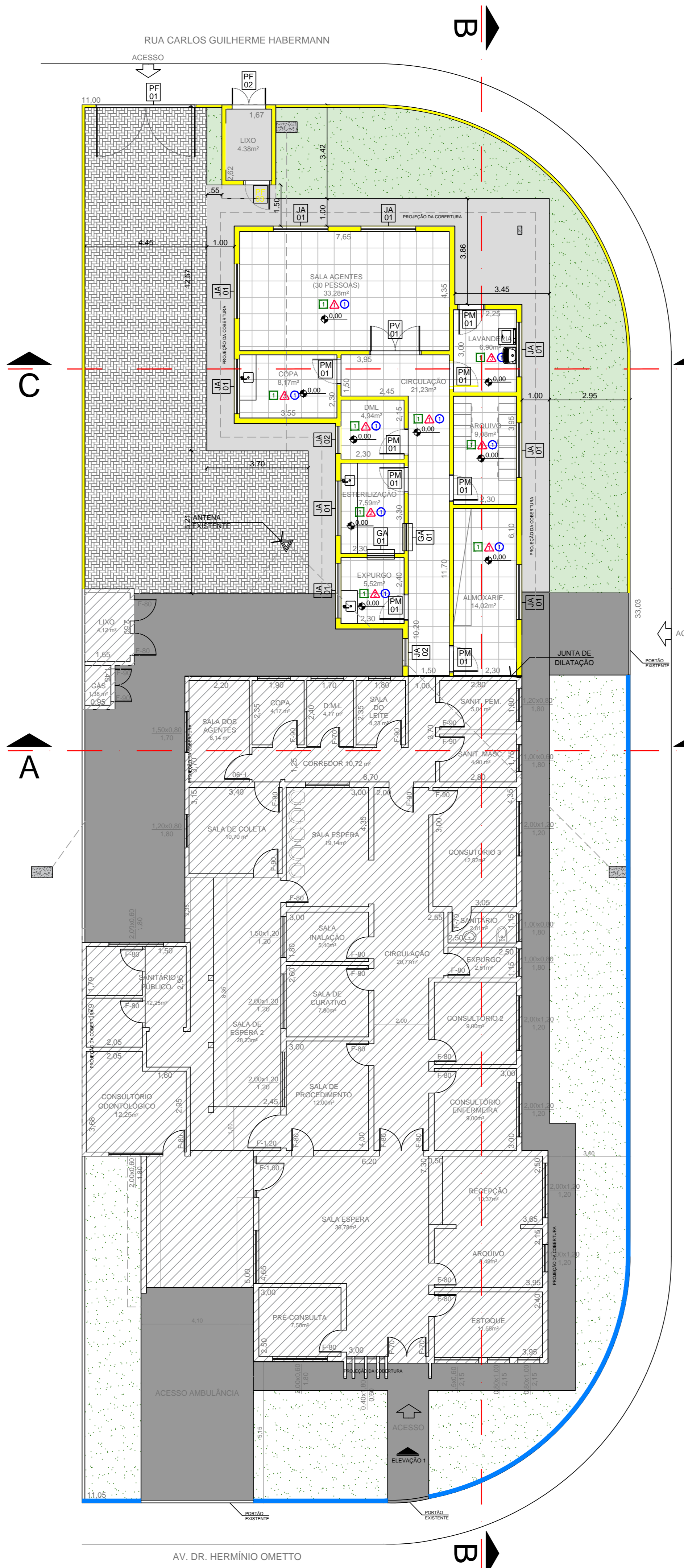

PLANTA BAIXA - CONSTRUÇÃO  
ESC: 1:100

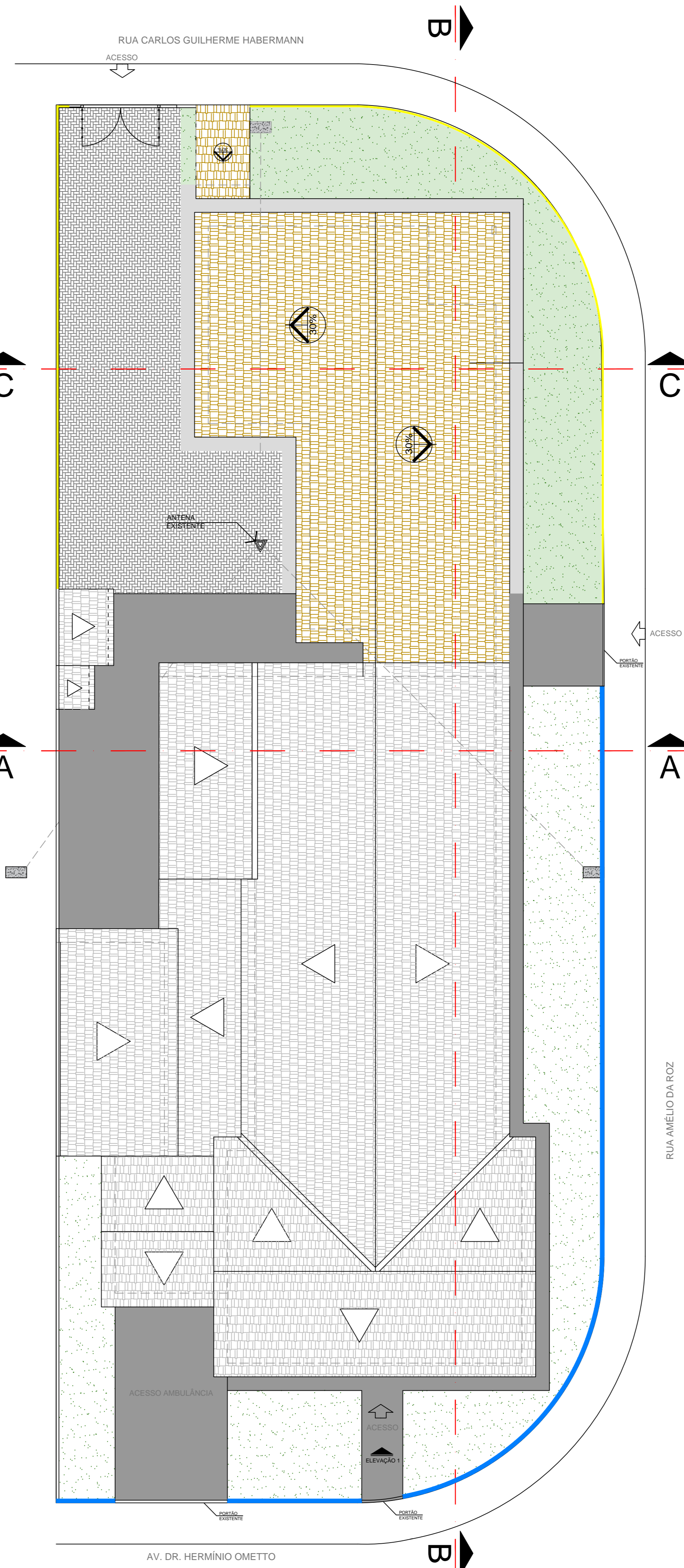

PLANTA DE COBERTURA  
ESC: 1:100

**LEGENDA**

- CONSTRUIR ALVENARIA
- EXECUTAR PISO CERÂMICO
- EXECUTAR PISO CONCRETO
- PISO CONCRETO EXISTENTE
- PISO INTERTRAVADO EM CONCRETO
- INSTALAR PORTA
- INSTALAR JANELA
- EXECUTAR TELHA CERÂMICA
- ÁREA EXISTENTE
- PLANTIO DE GRAMA
- MURO EXISTENTE

**QUADRO DE ESPECIFICAÇÕES**

- PISO
- PAREDE
- PINTURA EM TINTA LÁTEX ACRÍLICA, 2 DEMÓS
- PINTURA EM TINTA EPOXI, 2 DEMÓS
- AZULEJO CERÂMICO ATÉ H=2,10
- TETO
- PINTURA EM TINTA LÁTEX ACRÍLICA, 2 DEMÓS

**QUADRO DE ESQUADRIAS**

COD	LARG (m)	ALT (m)	PRET (m)	TIPO	QUANT	DESCRIÇÃO	
JANELAS							
JA 01	2,00	1,20	1,20	CORRER	09	JANELA DE ALUMÍNIO	
JA 02	1,00	1,20	1,20	CORRER	02	JANELA DE ALUMÍNIO	
GA 01	1,00	1,20	1,20	GUILHOT	02	GUILCHÊ DE ALUMÍNIO	
PORTAS							
PV 01	1,50	(0,90x0,90)	2,10	-	ABRIR	01	PORTA DE VIDRO
PM 01	0,90	2,10	-	ABRIR	08	PORTA DE MADEIRA	
PF 01	3,00	2,10	-	ABRIR	01	PORTÃO DE FERRO	
PF 02	(0,60x0,60)	2,10	-	ABRIR	01	PORTA DE FERRO	
PF 03	0,90	2,10	-	ABRIR	01	PORTA DE FERRO	

**QUADRO DE QUANTITATIVOS**

ITEM	UNIDADE	QUANT.	DESCRIÇÃO
PISO CERÂMICO	M²	114,77	INSTALAÇÃO DE PISO CERÂMICO PEIS, CONFORME MODELO DEFINIDO PELO CONTRATANTE
AZULEJO CERÂMICO ESMALTADO H=2,10CM	M²	36,36	AZULEJO CERÂMICO ESMALTADO H=2,10CM, CONFORME MODELO DEFINIDO PELO CONTRATANTE
RODAPE CERÂMICO	M	63,64	RODAPE CERÂMICO L=10CM, CONFORME MODELO DEFINIDO PELO CONTRATANTE
PINTURA ACRÍLICA	M²	706,72	PINTURA ACRÍLICA COM FUNDO PREPARADOR, MASSA CORRIDA ACRÍLICA PARA ACERTO DE IMPERFEIÇÕES E LIVRAMENTO
PINTURA EPOXI	M²	47,56	PINTURA EPOXI COM FUNDO PREPARADOR, MASSA CORRIDA ACRÍLICA PARA ACERTO DE IMPERFEIÇÕES E LIVRAMENTO
PISO INTERTRAVADO	M²	97,70	PISO INTERTRAVADO EM BLOCO RETANGULAR 20X10X10CM
PISO EM CONCRETO	M²	55,62	CONSTRUÇÃO DE CALÇADA EM CONCRETO AO REDOR DA EDIFICAÇÃO
GRAMA	M²	67,21	PLANTIO DE GRAMA EMERALDA NO TALUDE DO MURO DE ARRABIO
TELHA CERÂMICA	M²	163,03	COBERTURA EM TELHA CERÂMICA

**NOTAS**  
01. PARA A EXECUÇÃO, AS MEDIDAS DEVEM SER CONFERIDAS NO LOCAL.

REV.	DESCRIÇÃO	DATA	POR	APROV.
03	REVISÃO FINAL PROJETO	15/08/2019	THAIS CUNHA	SEC. SAÚDE
02	AJUSTE DE PROJETO	29/10/2018	LUANE YOSHIDA	I.C.A.N.P.
01	AJUSTE DE PROJETO	26/10/2018	ELTON MADEIRA	I.C.A.N.P.
00	EMIÇÃO INICIAL	10/10/2018	LUANE YOSHIDA	I.C.A.N.P.

ESTE DOCUMENTO É DE PROPRIEDADE DA PREFEITURA MUNICIPAL E NÃO PODE SER REPRODUZIDO OU USADO PARA QUALQUER FINALIDADE DIFERENTE DAQUELA PARA A QUAL ESTÁ SENDO FORNECIDO

WAGNER RICARDO ANTUNES FILHO  
Prefeito do Município de Leme

THAIS DE CÁSSIA DA CUNHA  
C.R.N.º 2662/2014

ORÇAMENTO  
**PREFEITURA MUNICIPAL DE LEME**

REPRESENTANTE  
**AMPLIAÇÃO DE UBS JOÃO LEME**

ENDEREÇO  
AVENIDA DR. HERMÍNIO OMETTO, 2470 - SÃO JOSÉ - LEME/SP

TÍTULO  
**PROJETO ARQUITETÔNICO**

RESPONSÁVEL	ARTIST	DESENHO	APROV.
Thais de Cássia da Cunha	8647683	THAIS CUNHA	
ESCALA	Nº DO PT	VISTO	FOLHA
INDICADA			01 / 04
DATA	PROJETO	REV.	
15/08/2019	LEME_UBS JOÃO LEME_ARQ_R03		03