

DETALHE TÍPICO DAS ESTACAS Ø 25cm e prof=5,00m (SEM ESCALA)

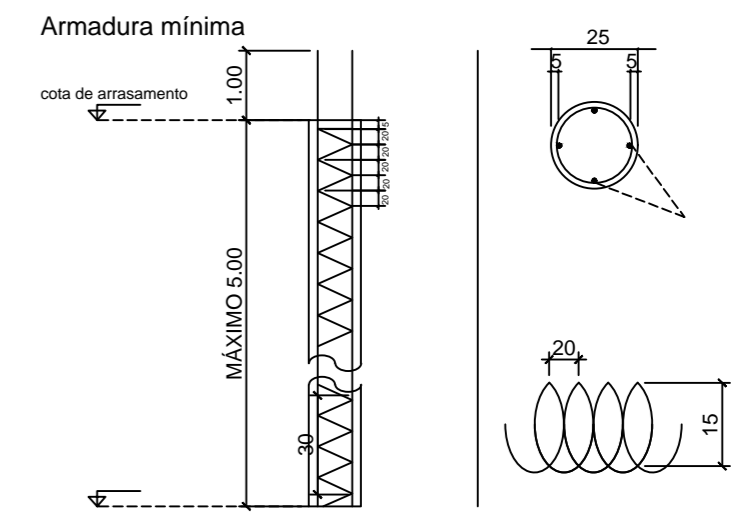

NOTAS

01. PARA A EXECUÇÃO, AS MEDIDAS DEVEM SER CONFERIDAS NO LOCAL.

REV.	DESCRIÇÃO	DATA	POR	APROV.
03	REVISÃO FINAL PROJETO	15/08/2019	THAÍS CUNHA	SEC. SAÚDE
02	AJUSTE DE PROJETO	29/10/2018	LIANE YOSHIDA	I.C.A.N.P.
01	AJUSTE DE PROJETO	26/10/2018	ELTON MAEDA	I.C.A.N.P.
00	EMISSÃO INICIAL	10/10/2018	LIANE YOSHIDA	I.C.A.N.P.

ESTE DOCUMENTO É DE PROPRIEDADE DA PREFEITURA MUNICIPAL E NÃO PODE SER REPRODUZIDO OU USADO PARA QUALQUER FINALIDADE DIFERENTE DAQUELA PARA A QUAL ESTÁ SENDO FORNECIDO

WAGNER RICARDO ANTUNES FILHO
Prefeito do Município de Leme

THAÍS DE CÁSSIA DA CUNHA
CAU Nº A69220-4

USUÁRIO
PREFEITURA MUNICIPAL DE LEME



EMPREENDIMENTO
AMPLIAÇÃO DE UBS JOÃO LEME

ENDEREÇO
AVENIDA DR. HERMÍNIO OMETTO, 2470 - SÃO JOSÉ - LEME/SP

TÍTULO
PROJETO ESTRUTURAL

RESPONSÁVEL Thais de Cássia da Cunha	ART/RRT 8647683	DESENHO THAÍS CUNHA	APROV.
ESCALA	Nº DO PT	VISTO	FOLHA 04 / 04
INDICADA	ARQUIVO LEME_UBS JOÃO LEME_ARQ_R03	REV.	03
DATA 15/08/2019			

DETALHE TÍPICO DAS VIGAS BALDRAMES 30X30CM (SEM ESCALA)

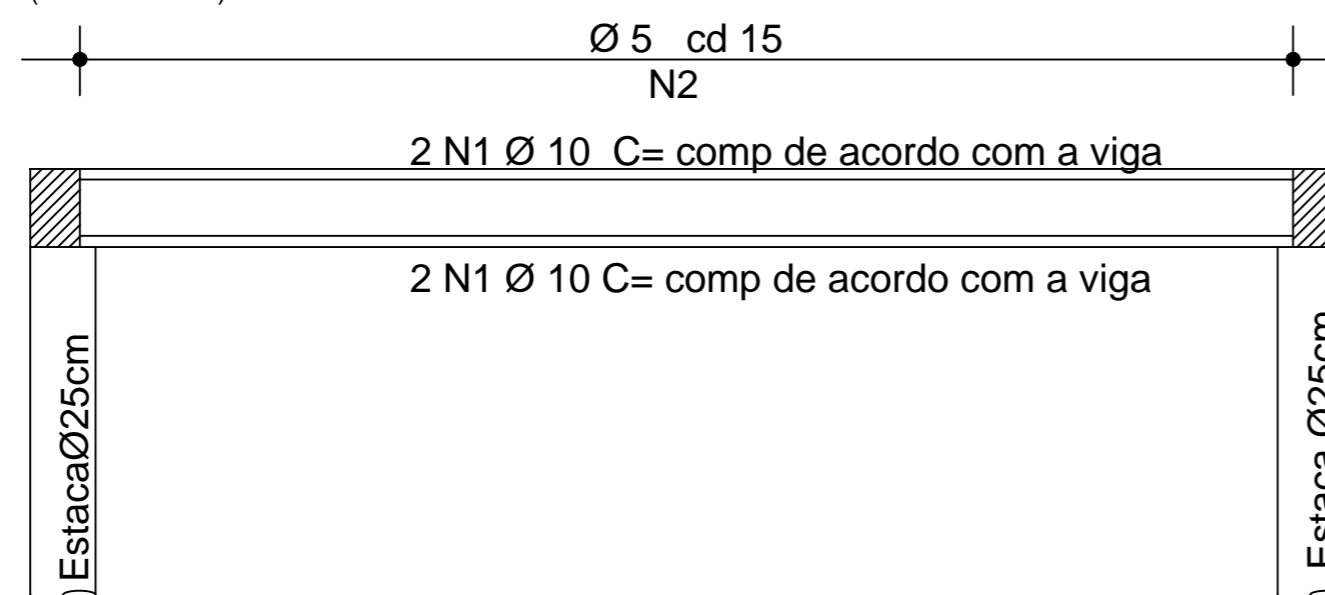

Corte A-A

