

COBERTURA

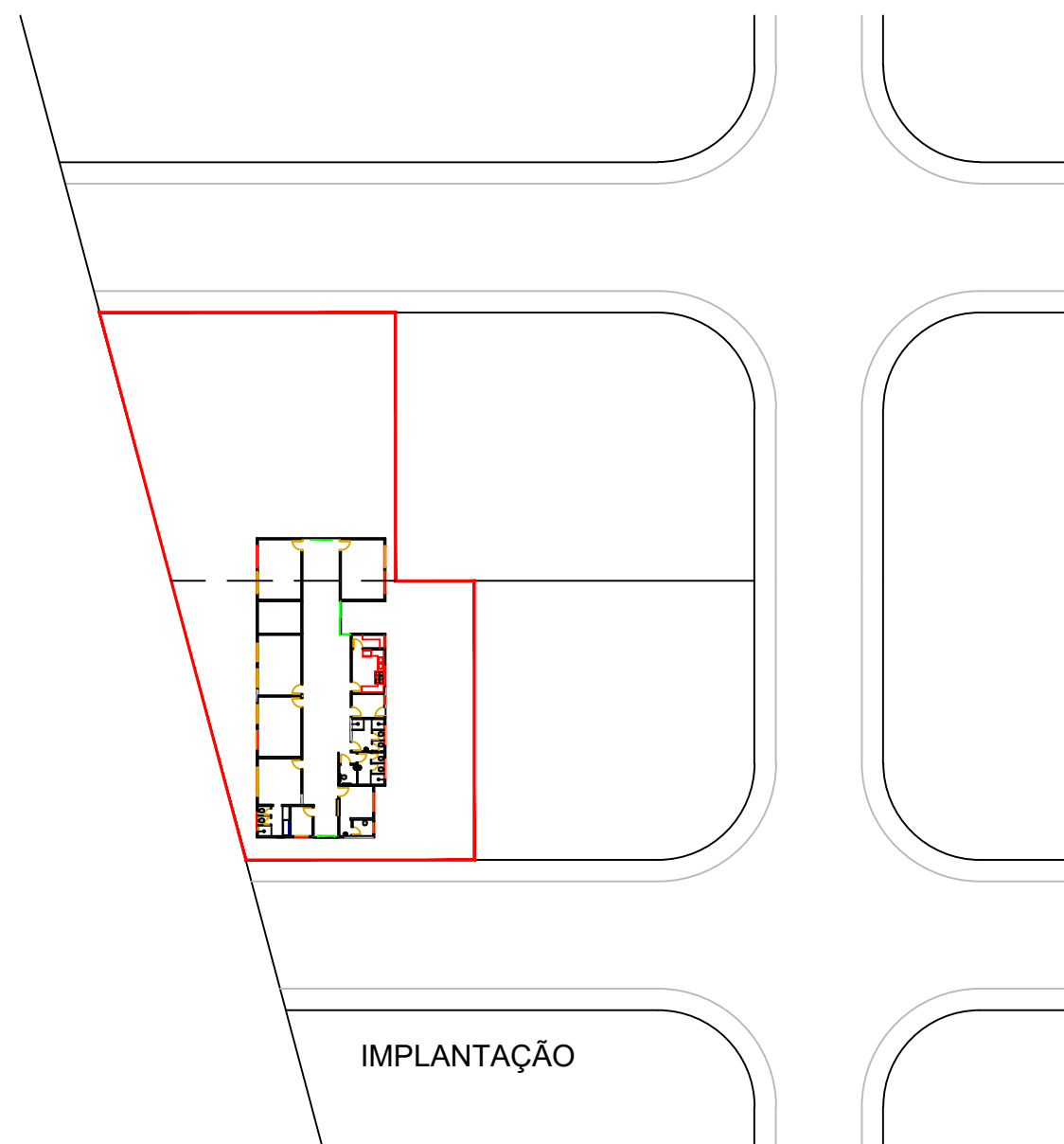

IMPLANTAÇÃO

LOCALIZAÇÃO

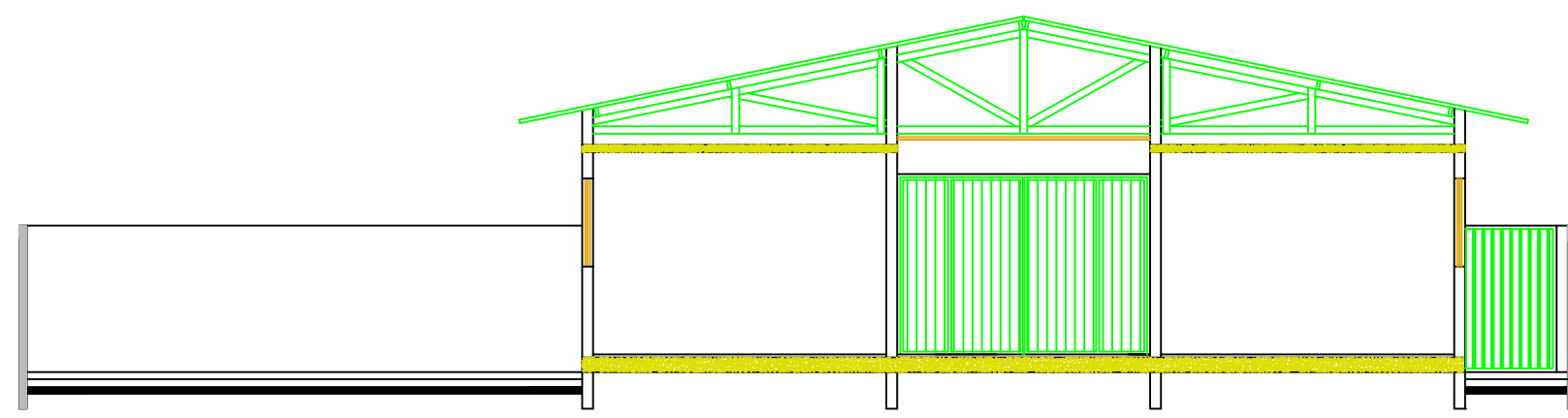

CORTE AA

QUIOSQUE

TRATAMENTO DE JUNTA A FAZER NO PERÍMETRO

REMOÇÃO DE TELHADO E DIVISÓRIAS EXISTENTES, FECHAMENTO DE PAREDES E CONSTRUÇÃO DE TELHADO NOVO

REBOCO A FAZER

PORTA PARA SUBSTITUIR

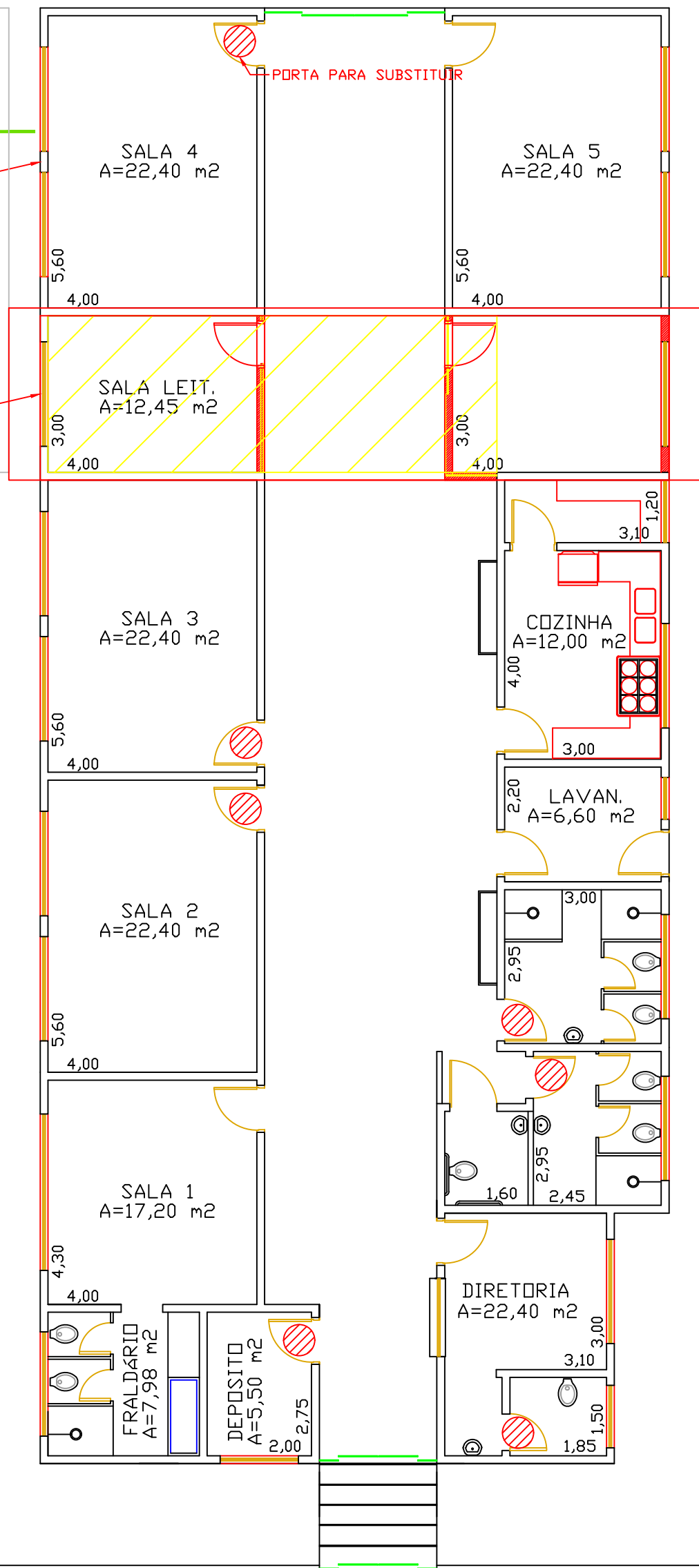

PLANTA

LEGENDA

□	Piso	Portas
1	Cerâmica	fe - ferro
2	Vinílico	gr - grade
3	Cimento	vi - vidro
⬡	Parede	
①	Cerâmica	
②	Tinta	
○	Teto	
①	Laje	
②	PVC	

PREFEITURA DO MUNICÍPIO DE LEME

SECRETARIA DE EDUCAÇÃO

LEVANTAMENTO CADASTRAL

ESCOLA - EMEB
PAULINA BERTIN DE MORAES
 ENDEREÇO
 RUA ANTÔNIO DAMIÃO, 120
 CAJÚ, CEP 13.610-000

OBJETO
 PLANTA BAIXA

ÁREAS
 TERRENO 1.226,35m²
 CONSTRUÇÃO 318,70m²

ARQUIVO

DATA	ESCALA	DESENHO
JUNHO / 2019	1:100	FLÁVIO TOLEDO

WAGNER RICARDO ANTUNES FILHO
 PREFEITO MUNICIPAL

ANDRÉA MARIA BEGNAMI MAZZI
 SECRETÁRIA DE EDUCAÇÃO

FLÁVIO MASSARO GIL DE TOLEDO
 ENGENHEIRO CIVIL - CREA 506.934.119-1 SP