

ESC. 1:100

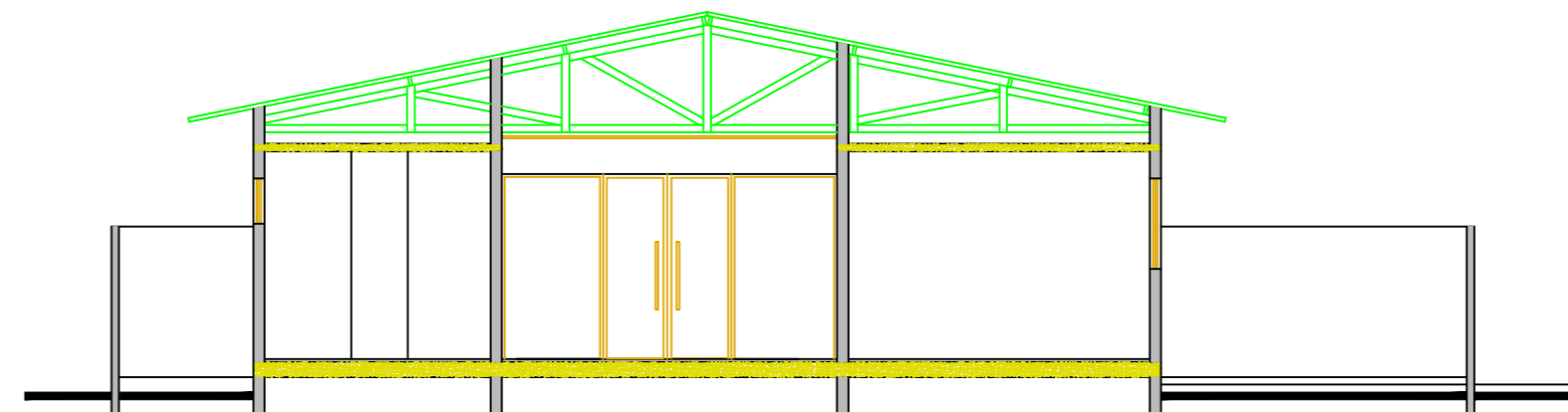

ESC. 1:100

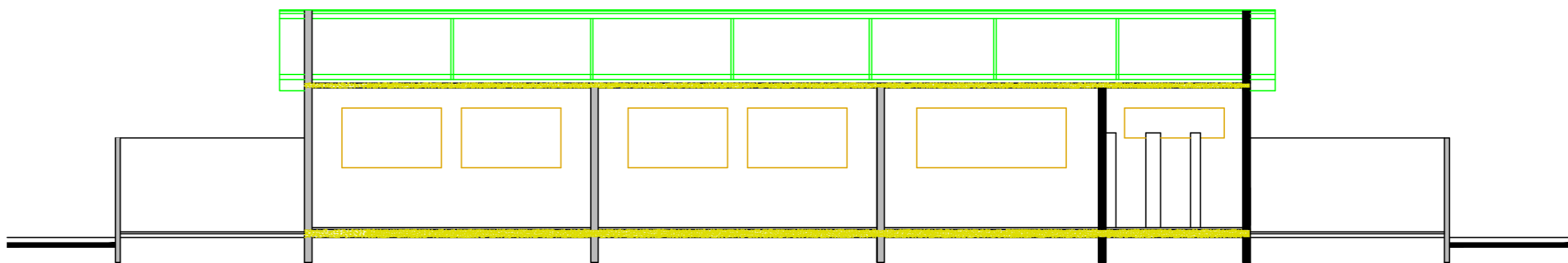

ESC. 1:100

TODAS AS PEÇAS, ACESSÓRIOS E EQUIPAMENTOS DEVERÃO OBEDECER AS MEDIDAS ESTABELECIDAS EM NORMAS PARA ATENDER CRIANÇAS DE 0 A 5 ANOS.

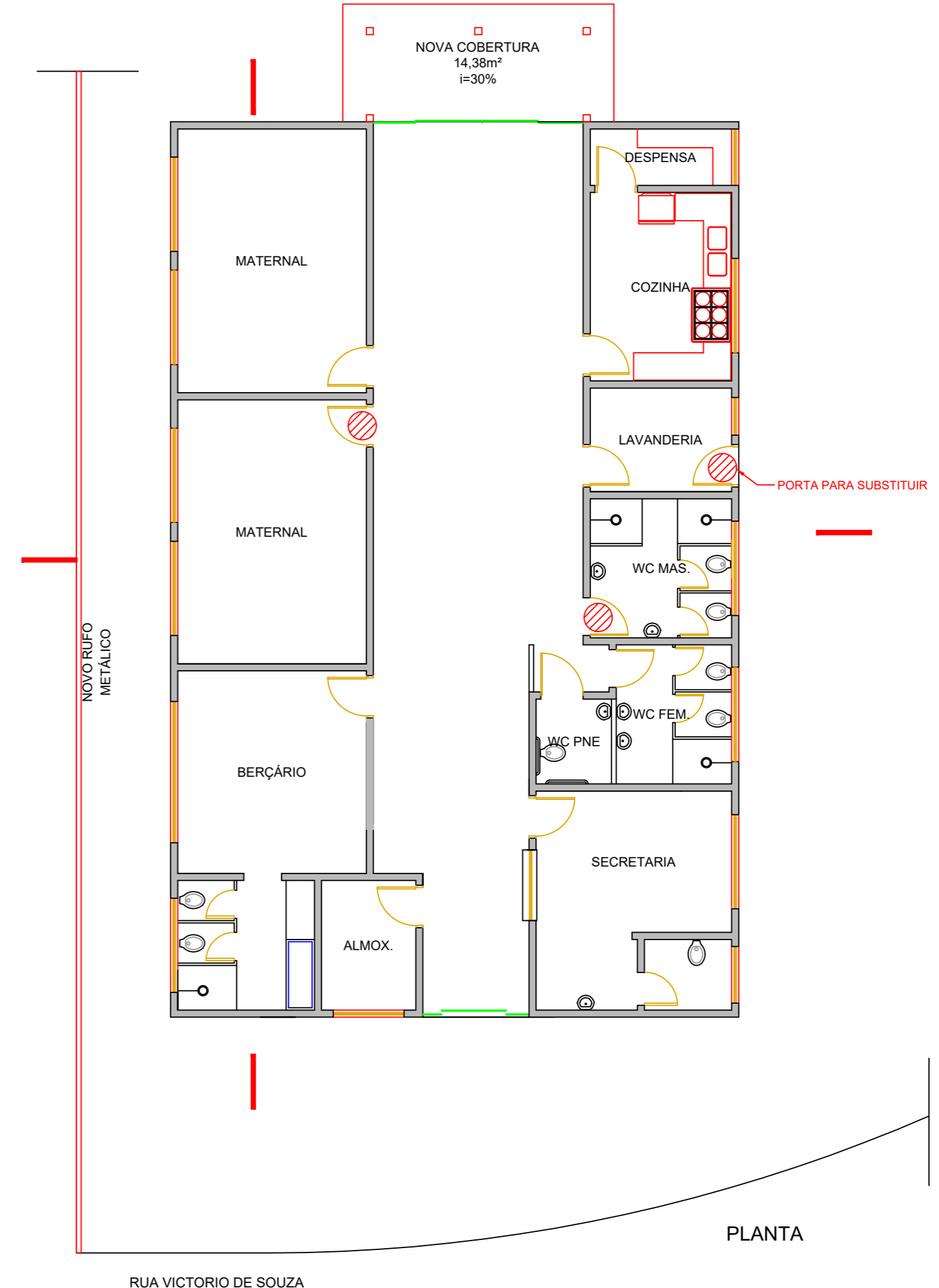
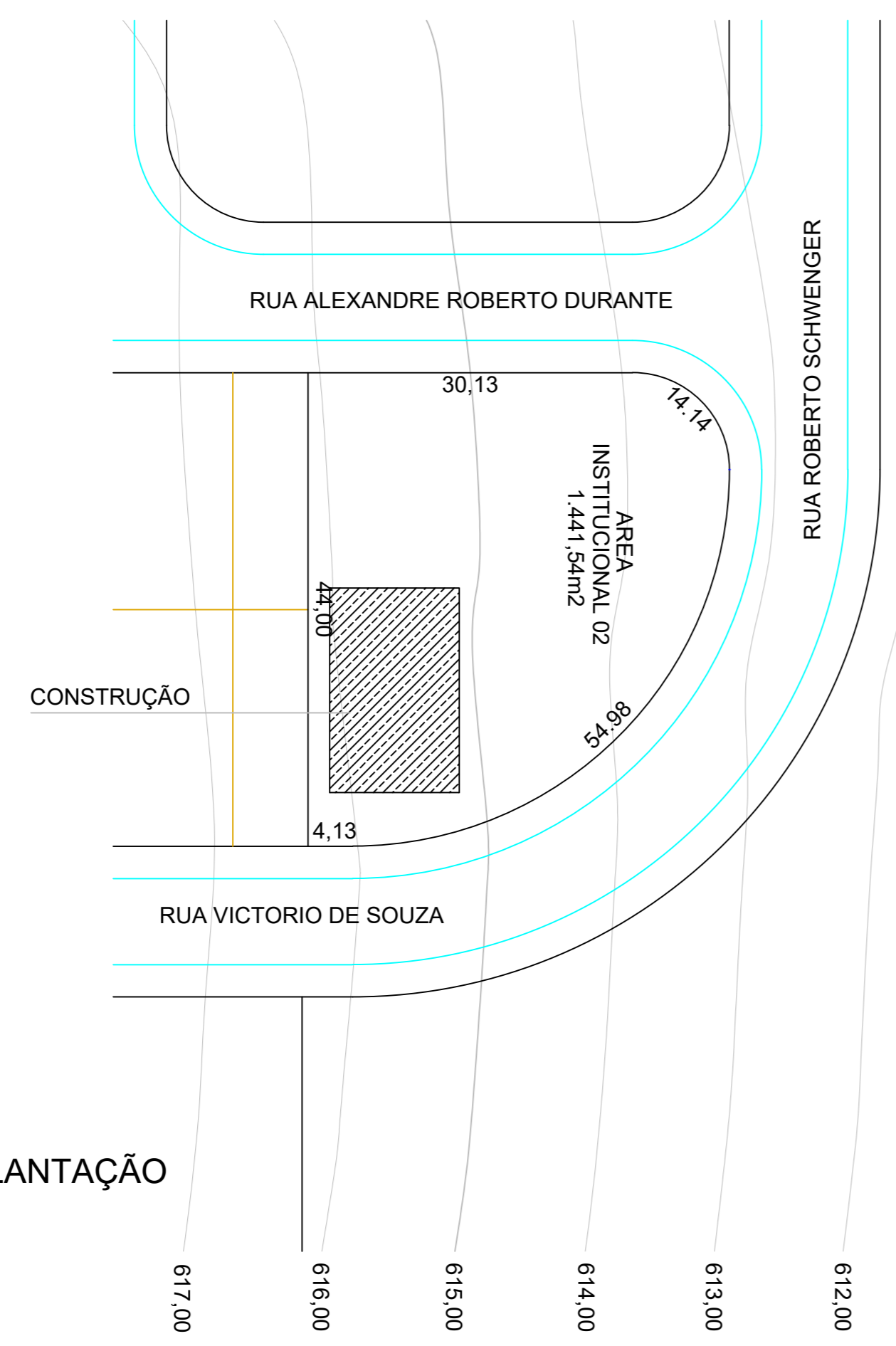

LEGENDA

□	Piso		Portas
1	Cerâmica	fe - ferro	
2	Vinílico	gr - grade	
3	Cimento	vi - vidro	
⊖	Parede		
①	Cerâmica		
②	Tinta		
○	Teto		
①	Laje		
②	PVC		

PREFEITURA DO MUNICÍPIO DE



SECRETARIA DE EDUCAÇÃO

LEVANTAMENTO CADASTRAL

ESCOLA - EMEB

REGINA HELENA NERY DAL BÓ

ENDEREÇO

RUA VICTÓRIO DE SOUZA, 655
 JARDIM SÃO RAFAEL, CEP 13.615-562

OBJETO

PLANTA BAIXA

ÁREAS

TERRENO	1.441,54m ²
CONSTRUÇÃO	228,95m ²

ARQUIVO

DATA	ESCALA	DESENHO
JUNHO / 2019	1:100	FLÁVIO TOLEDO

WAGNER RICARDO ANTUNES FILHO
 PREFEITO MUNICIPAL

ANDRÉA MARIA BEGNAMI MAZZI
 SECRETÁRIA DE EDUCAÇÃO

FLÁVIO MASSARO GIL DE TOLEDO
 ENGENHEIRO CIVIL - CREA 506.934.119-1 SP