

FACHADA "AA" - Esc. 1:100

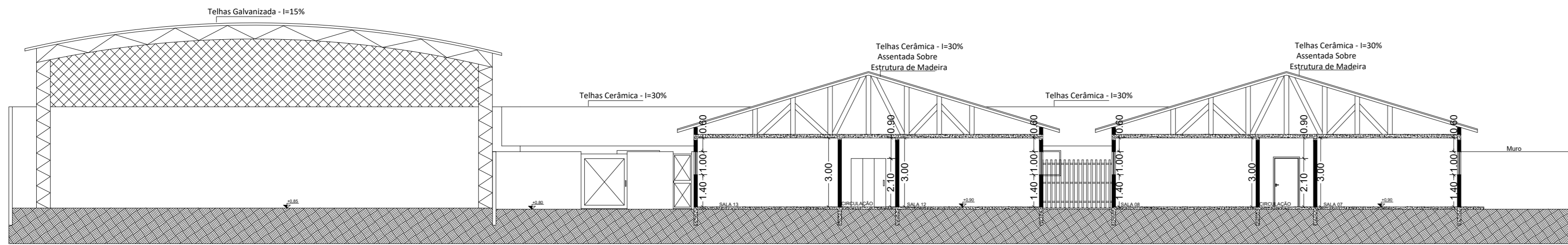

CORTE BB - Esc. 1:100

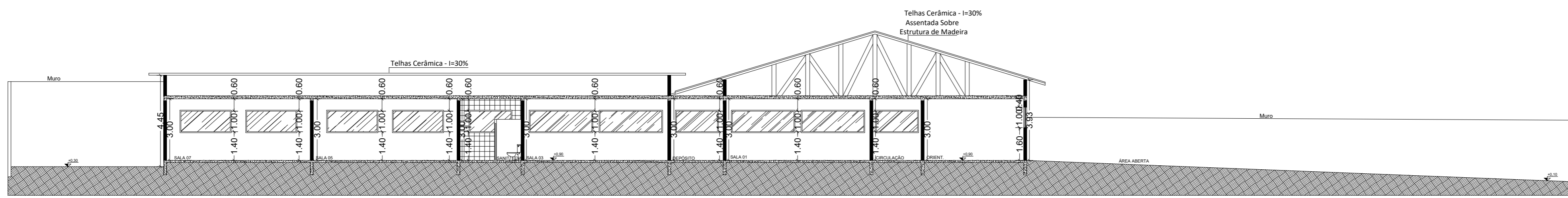

CORTE AA - Esc. 1:100

PLANTA COBERTURA / IMPLANTAÇÃO
Esc. 1:100

Prefeitura de Leme, São Paulo - SP
Projeto Técnico de Segurança Contra Incêndio

Projeto Técnico de Segurança Contra Incêndio
Objetivo: Edificação Cultural - Escola em Casa (E-C)
Local: Rua José Gomes nº 150, Jardim Anália Leme - Leme - SP
Proprietário: Prefeitura de Leme
Responsável pelo projeto: Eng.º Gustavo José Siqueira Bordin - CREA nº 307142/10 - ART nº 2022/251908/2023
Escala: 1:100

02/04

PREFEITURA DO MUNICÍPIO
LEME
SECRETARIA DE OBRAS
SECRETARIA DE PLANEJAMENTO

LEVANTAMENTO CENSTRAL
Projeto Técnico de Segurança Contra Incêndio

PROJETO
ÁREA APROVADA: 100 m²
ÁREA CONSTRUTIVA: 100 m²
ÁREA ÚTIL: 100 m²

PROJETO
PLANTA COBERTURA / IMPLANTAÇÃO
ESCALA: 1:100

ÁREA
TOTAL: 100 m²
ÁREA ÚTIL: 100 m²
ÁREA CONSTRUTIVA: 100 m²

ÁREA ÚTIL: 100 m²
ÁREA CONSTRUTIVA: 100 m²
ÁREA ÚTIL: 100 m²

ÁREA ÚTIL: 100 m²
ÁREA CONSTRUTIVA: 100 m²
ÁREA ÚTIL: 100 m²