

ESQUEMA DE ALIMENTAÇÃO ELÉTRICA DA BOMBA DE INCÊNDIO

ESCALA: SEM ESCALA

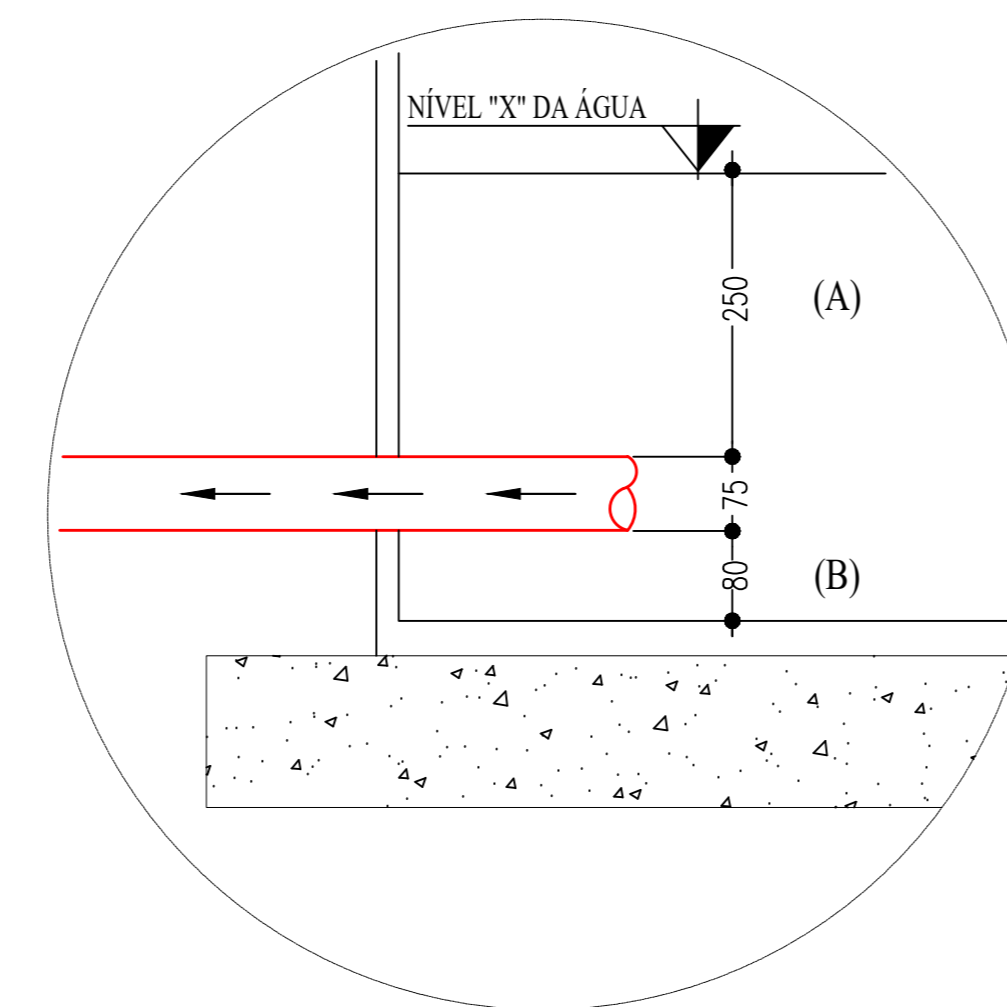
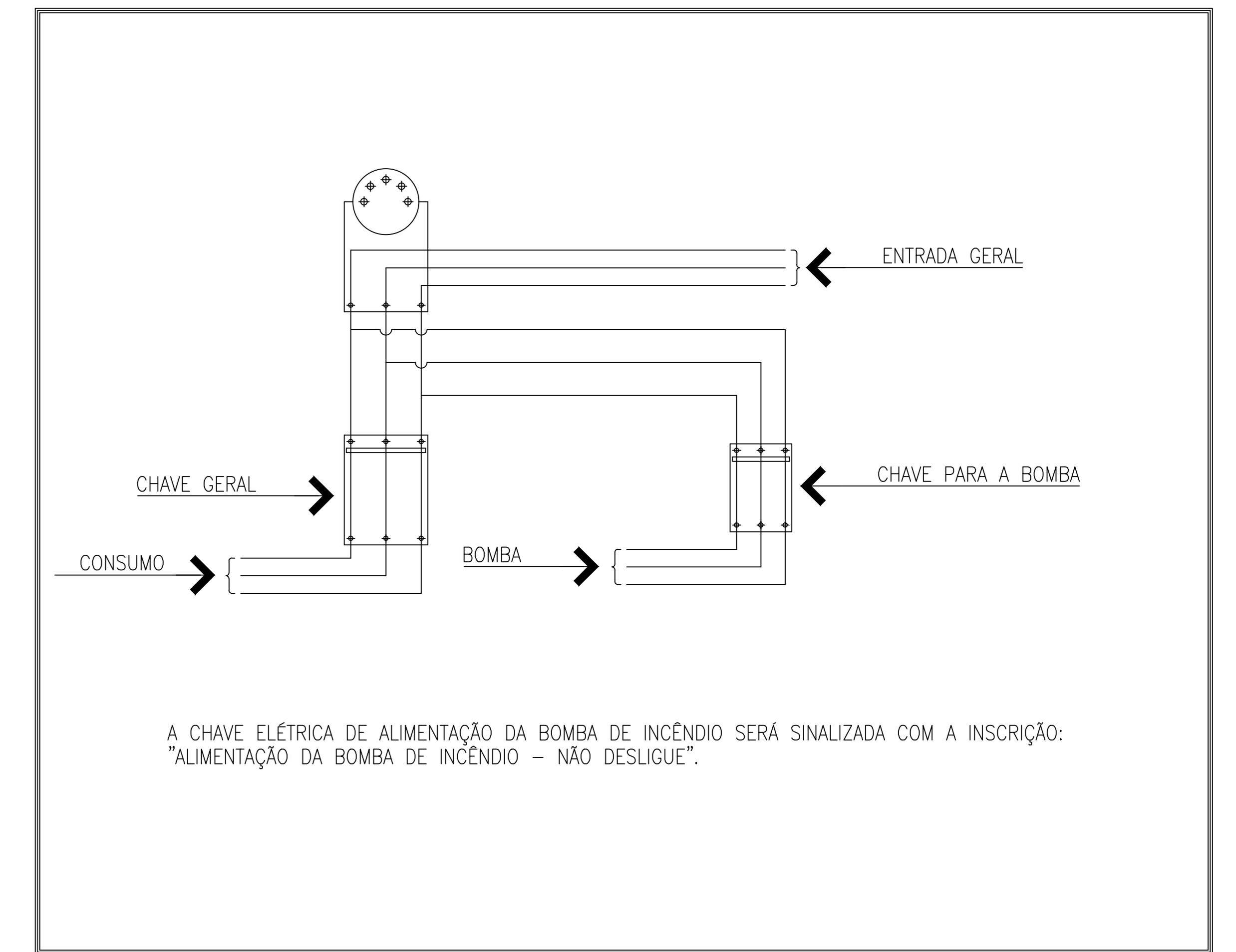

Detalhe A
sem escala

ISOMÉTRICO
Escala S/E

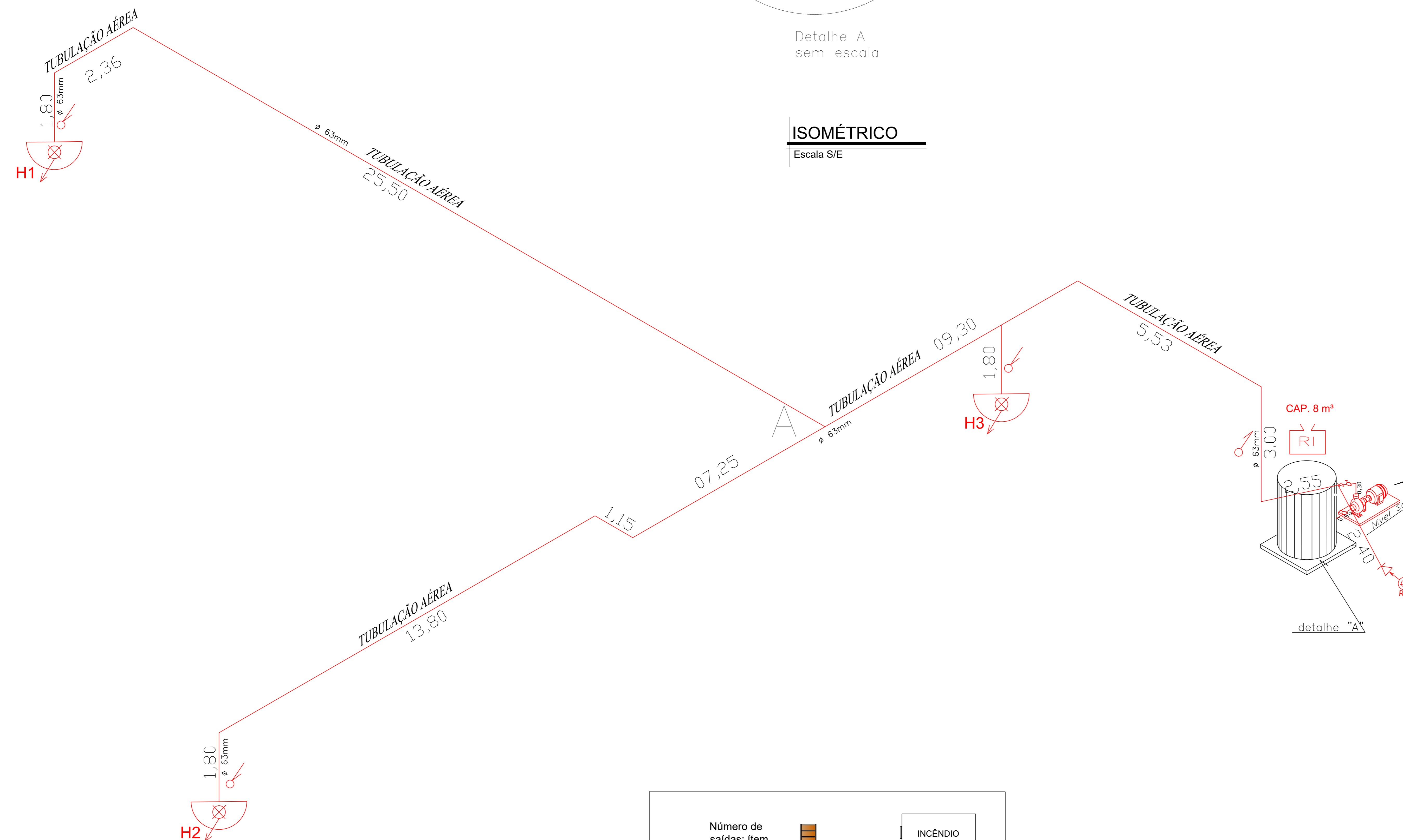

BOMBA CALCULADA
Pressão = 39mca
Vazão = 307 l/min
Pot. = 6,0 cv

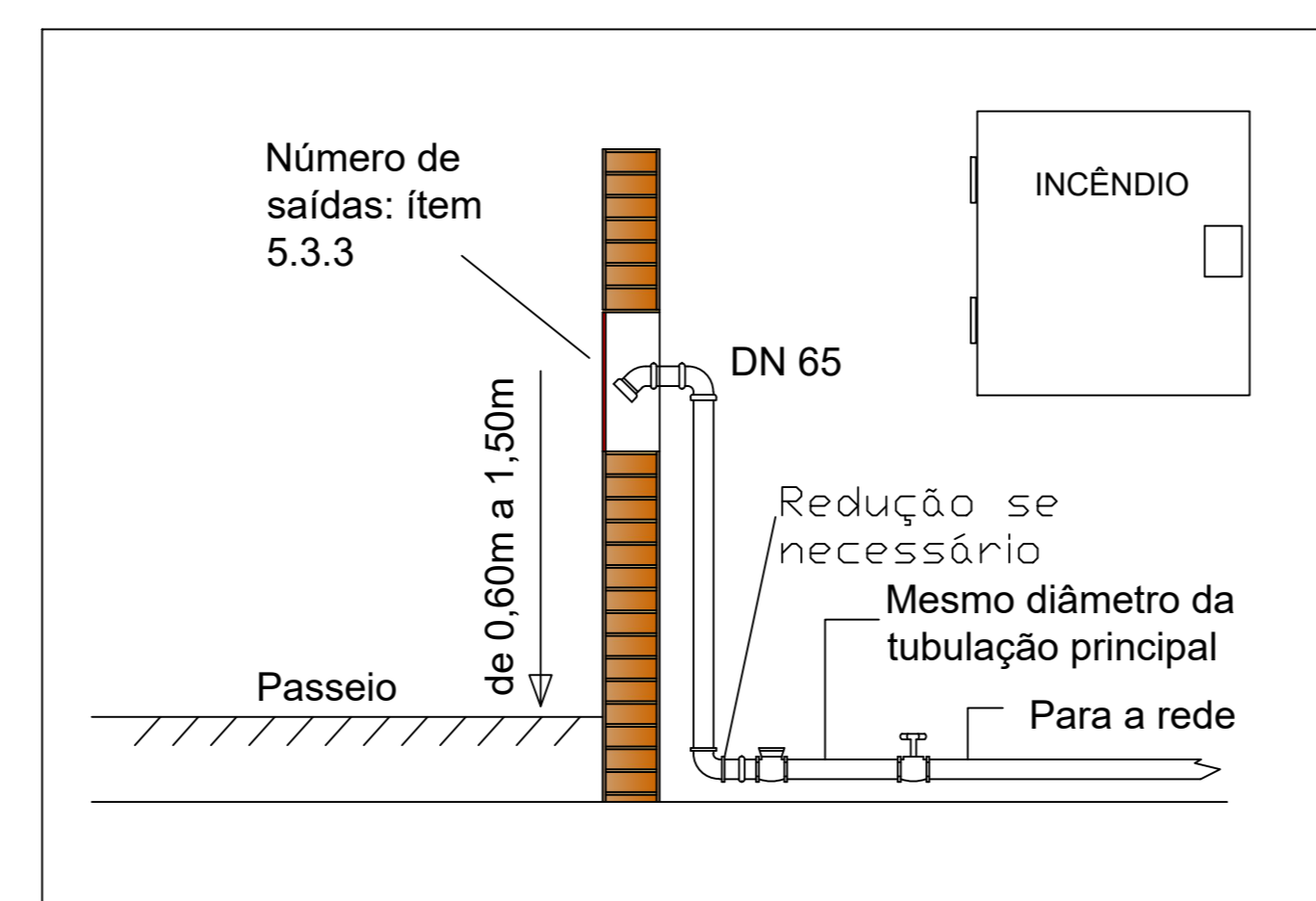

DETALHE REGISTRO DE RECALQUE
Escala 1:50

Prefeitura Municipal de Leme
CNPJ - 46.362.661/0001-68
Responsável pelo uso

Gustavo Baldin
CPF - 430693868-90
Responsável técnico

ART n° 28027230190864843

PROJETO TÉCNICO DE PROTEÇÃO CONTRA INCÊNDIO 04/04

ISOMÉTRICO	OCUPAÇÃO:	PRÉ ESCOLA (E-5)
	LOCAL:	RUA JOSÉ TONOLLI Nº 15 JD CAPITÓLIO - LEME/SP
	PROPRIETÁRIO:	PREFEITURA MUNICIPAL DE LEME
	RESP. PELO USO:	PREFEITURA MUNICIPAL DE LEME
	RESP. TÉCNICO:	GUSTAVO BALDIN - CREA: 5070182160
	ART N°:	28027230190864843
ÁREA DO TERRENO:	6.441,10 M²	ÁREA CONSTRUÍDA: 2.396,44 M²
FOLHA:	A O PADRÃO	