

Detalhe A
sem escala

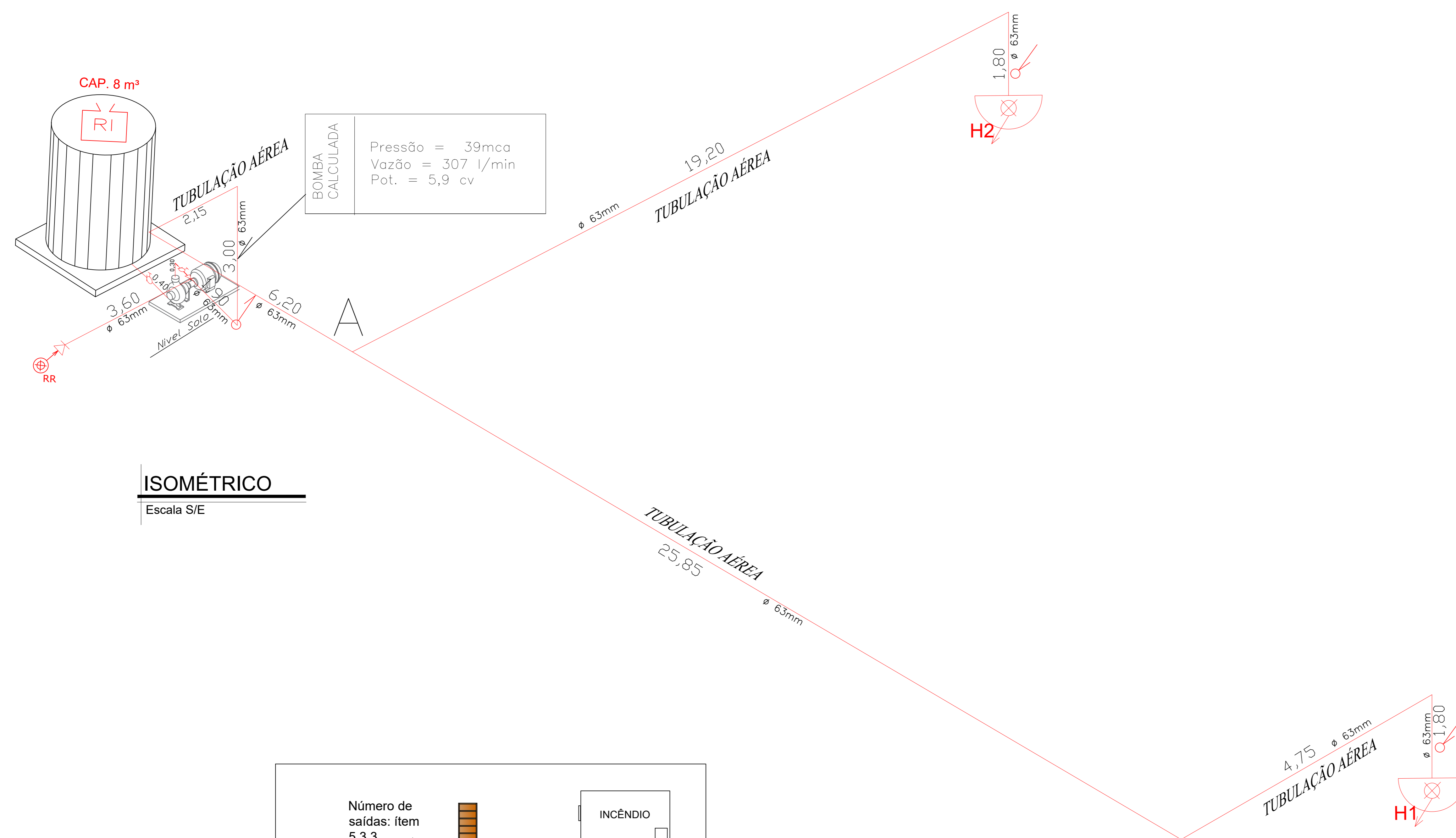

ISOMÉTRICO

Escala S/E

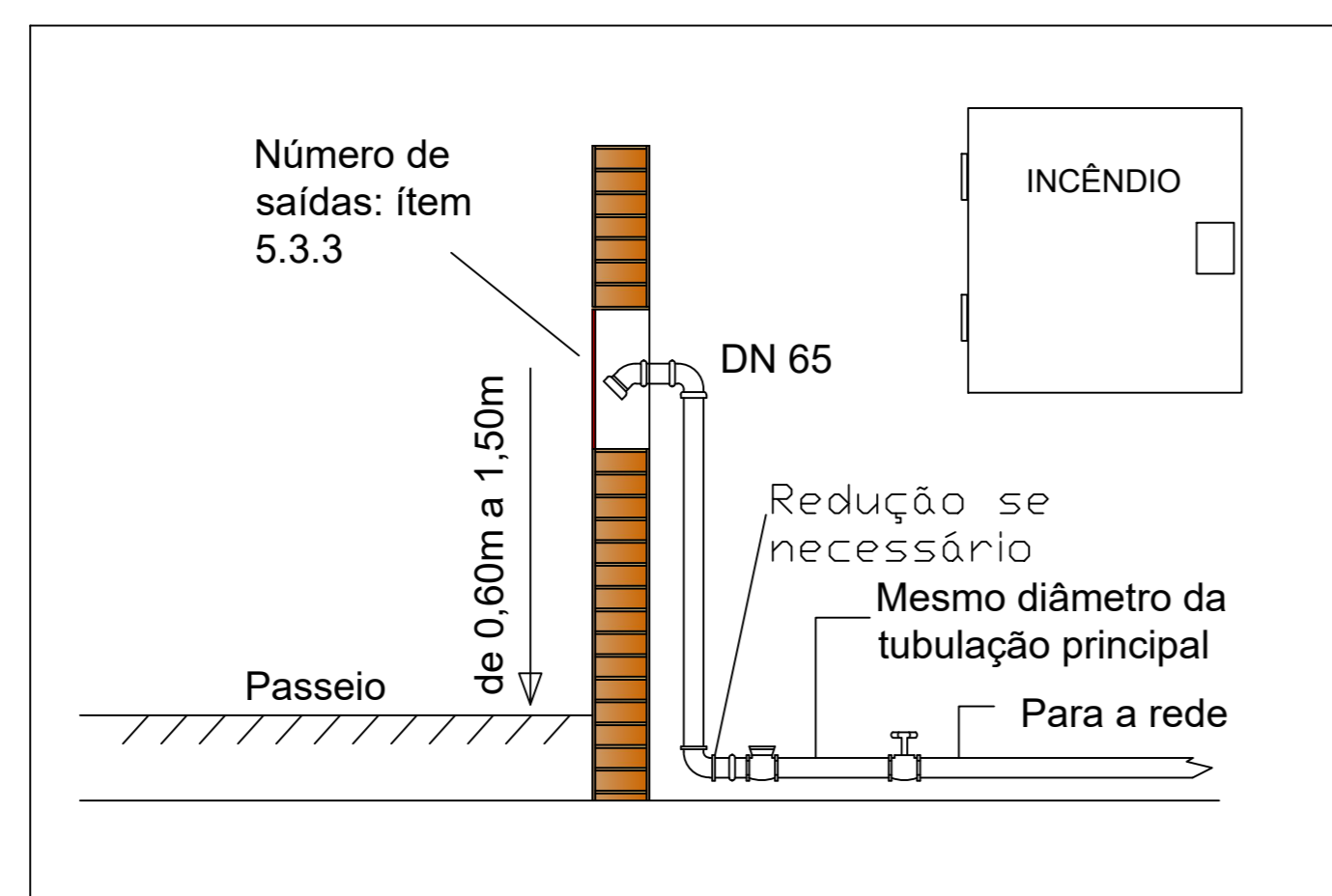

DETALHE REGISTRO DE RECALQUE
Escala 1:50

BOMBA CALCULADA
Pressão = 39mca
Vazão = 307 l/min
Pot. = 5,9 cv

ESQUEMA DE ALIMENTAÇÃO ELÉTRICA DA BOMBA DE INCÊNDIO

ESCALA: SEM ESCALA

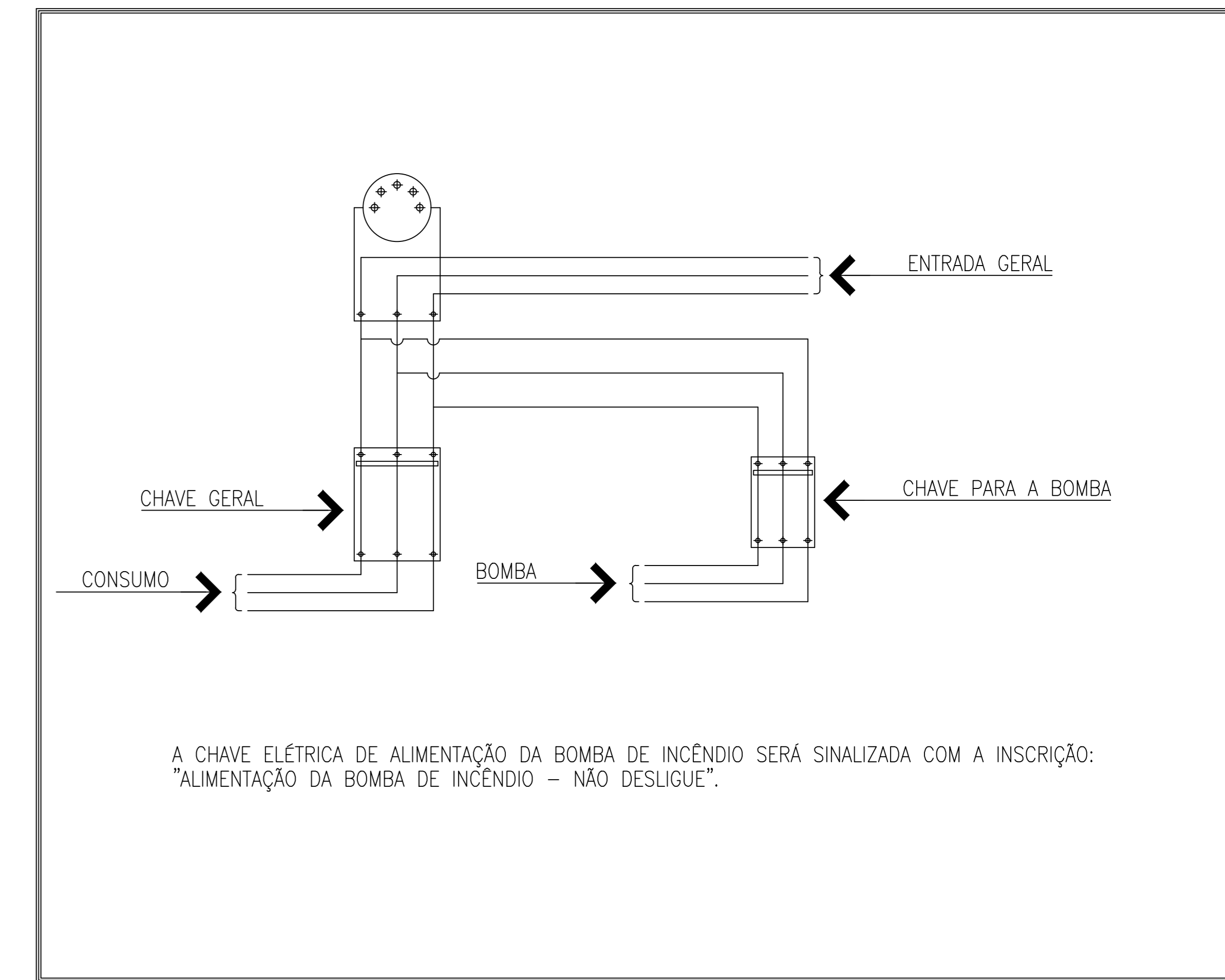

A CHAVE ELÉTRICA DE ALIMENTAÇÃO DA BOMBA DE INCÊNDIO SERÁ SINALIZADA COM A INSCRIÇÃO: "ALIMENTAÇÃO DA BOMBA DE INCÊNDIO - NÃO DESLIGUE".

Prefeitura Municipal de Leme
CNPJ -46.362.661/0001-68
Responsável pelo uso

Gustavo Baldin
CPF - 430693868-90
Responsável técnico

ART nº 28027230190859184

PROJETO TÉCNICO DE PROTEÇÃO CONTRA INCÊNDIO 04/04

ISOMÉTRICO	OCUPAÇÃO:	PRÉ ESCOLA (E-5)
	LOCAL:	RUA BASILIO VILLA RIOSI Nº 280 BARRA FUNDA - LEME/SP
	PROPRIETÁRIO:	PREFEITURA MUNICIPAL DE LEME
	RESP. PELO USO:	PREFEITURA MUNICIPAL DE LEME
	RESP. TÉCNICO:	GUSTAVO BALDIN - CREA: 5070182160
	ART Nº:	28027230190859184
ÁREA DO TERRENO:	2.210,50 M ²	ÁREA CONSTRUÍDA: 1.359,49 M ²
FOLHA:	A 1 PADRÃO	