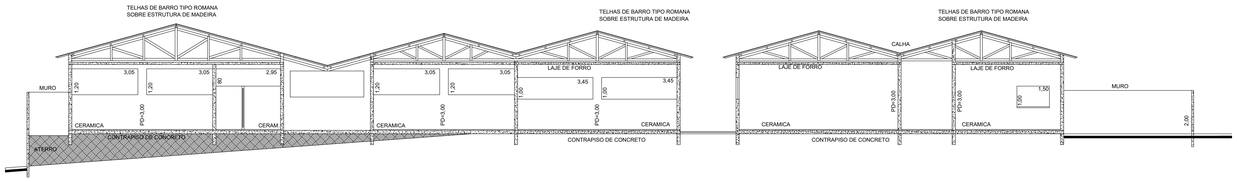

CORTE AA

ESC 1:100

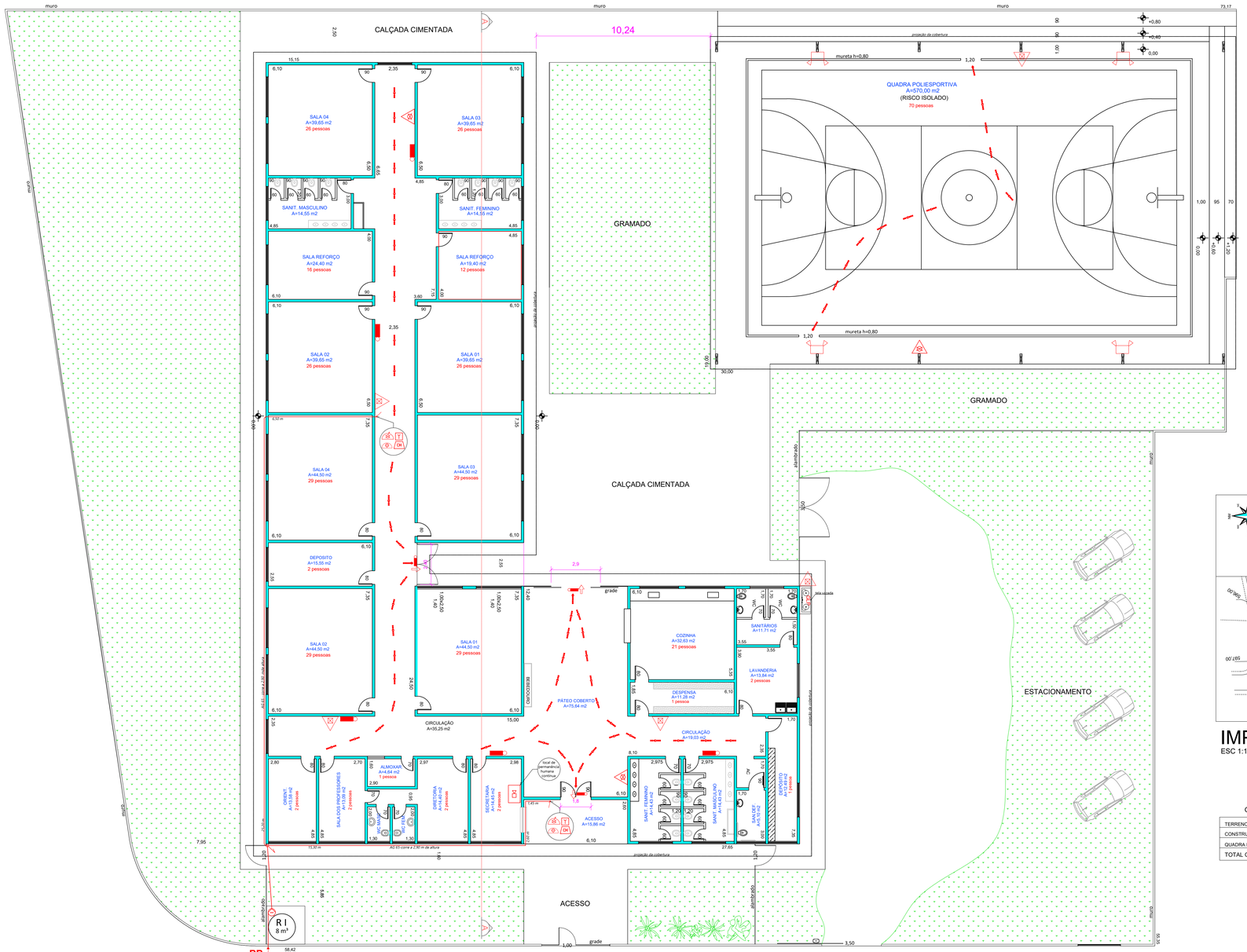

PLANTA

ESC 1:100

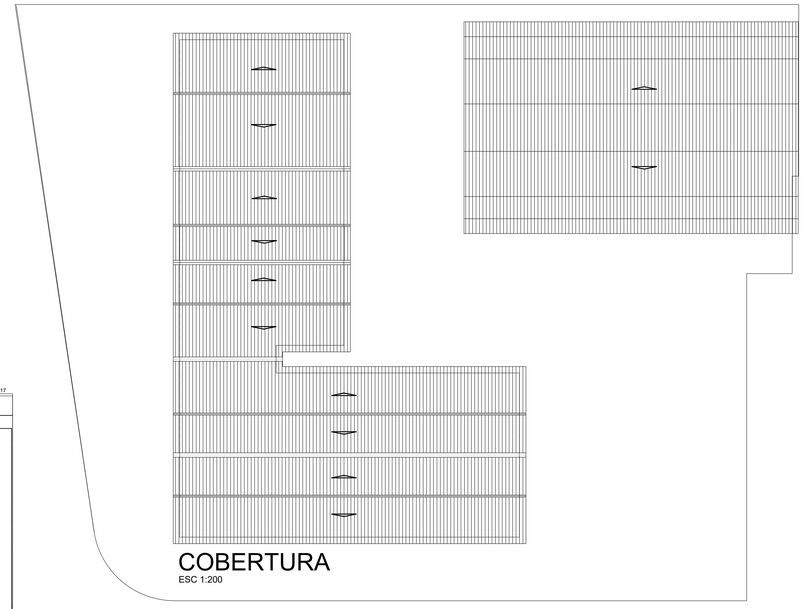

COBERTURA

ESC 1:200

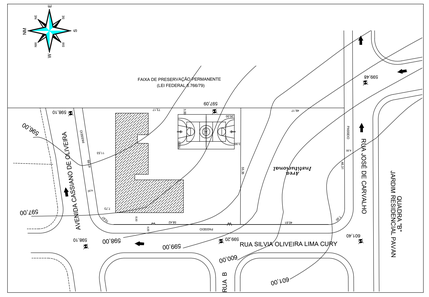

IMPLANTAÇÃO

ESC 1:1000

QUADRO DE ÁREAS

TERRENO	5.991,55 m2
CONSTRUÇÃO	925,25 m2
QUADRA POLIESPORTIVA	570,00 m2
TOTAL CONSTRUÍDO	1.495,25 m2

CÁLCULO DAS SAÍDAS

População das salas:
- 284 pessoas

Logo, 284/30 = 9,46 .... 10 UP = 5,50 m
- saídas existentes: 7,10 m

População da quadra: 70
(instrutores/monitores, plateia, atletas)
Logo, 70/30 = 2,33 .... 3 UP = 1,65 m
- saídas existentes: 2,40 m

Prefeitura Municipal de Leme
CNPJ - 46.362.661.661/0001-68
Responsável pelo uso

Gustavo José Scatolini Baldin
CPF - 430.693.868-90
Responsável técnico

PROJETO TÉCNICO DE PROTEÇÃO CONTRA INCÊNDIO

02/02

PLANTAS
CORTES
COBERTURA
LOCALIZAÇÃO

OCUPAÇÃO:	ESCOLA DE ENSINO FUNDAMENTAL (E-5)		
LOCAL:	RUA SILVIA OLIVEIRA LIMA CURY, 100 JD IMPERIAL - LEME/SP		
PROPRIETÁRIO:	PREFEITURA DO MUNICIPIO DE LEME		
RESP. PELO USO:	PREFEITURA DO MUNICÍPIO DE LEME		
RESP. TÉCNICO:	GUSTAVO JOSÉ SCATOLINI BALDIN - CREA: 5070182160-SP		
ART:	28027230190987760		
ÁREA DO TERRENO:	5.991,55 M²	ÁREA CONSTRUÍDA:	1.495,25 M²
FOLHA:	A 0 PADRÃO		