

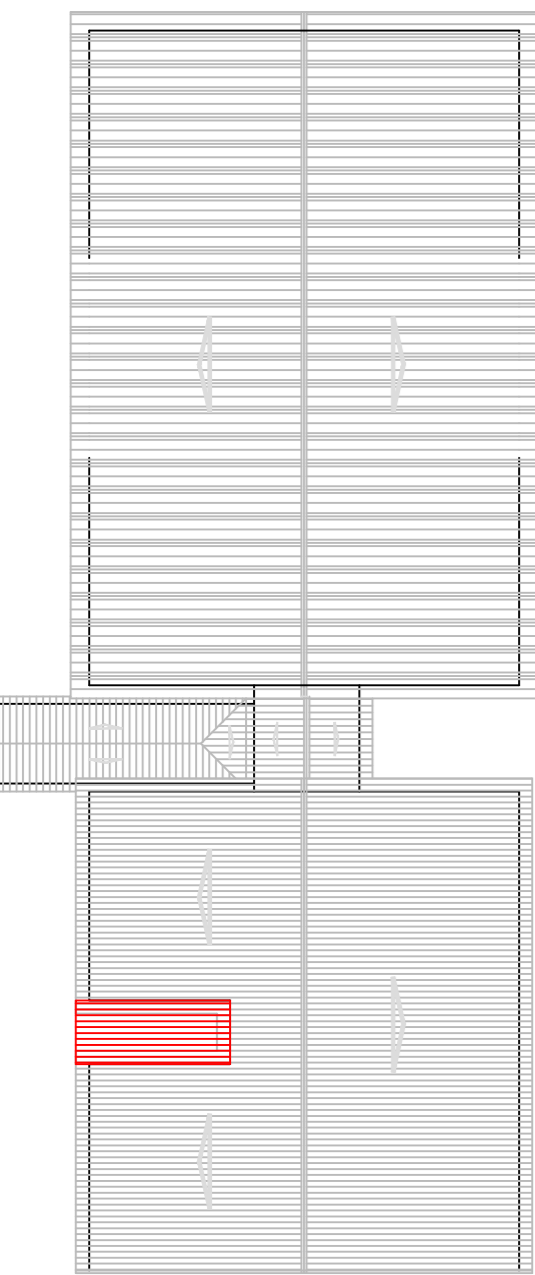

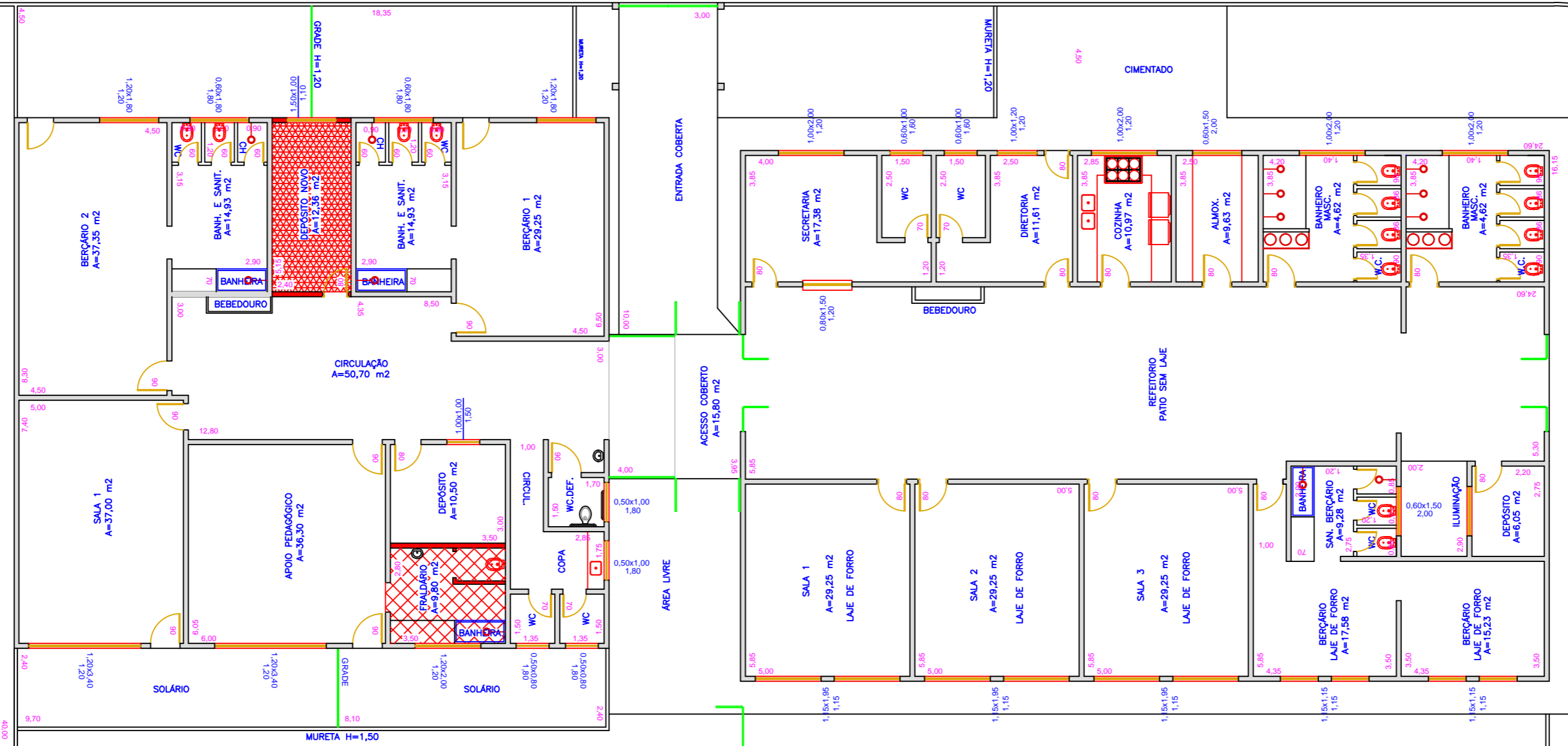

RUA ANGELO MARCHI

PASSEIO

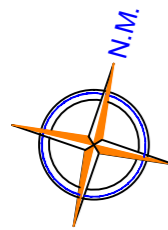

COBERTURA
ESC. 1:200

LEGENDA

-  FRALDÁRIO NOVO
-  DEPÓSITO NOVO
-  TELHADO NOVO

SUBSTITUIÇÃO PISO CERÂMICO - 659,26 m²

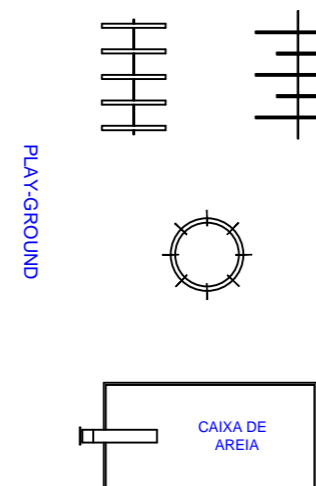

ESTACIONAMENTO



PASSEIO

RUA ANTONIO ROSA

IMPLANTAÇÃO
ESC. 1:100

PASSEIO
RUA FLORENCIO VILLA RIOS

PREFEITURA DO MUNICÍPIO
LEME
SECRETARIA DE OBRAS E PLANEJAMENTO URBANO

LOCAL
CRECHE ISABEL CRISTINA PENTEADO
RUA FLORENCIO VILLA RIOS - 171
JARDIM DAS PALMEIRAS

OBJETO
REFORMA - CONSTRUÇÃO DE
FRALDÁRIO E DEPÓSITO - SUBSTITUIÇÃO
DE PISO CERÂMICO E PINTURA

ÁREAS

TERRENO	1.959,60 m ²
CONSTR. PRINCIPAL	676,52 m ²
ACESSO COBERTO	44,90 m ²
TOTAL CONSTRUÍDO	721,42 m ²

ARQUIVO

37-Creche Prof Isabel Cristina Penteado		
DATA	ESCALAS	DESENHO
JULHO/2018	INDICADAS	COMIN

WAGNER RICARDO ANTUNES FILHO
PREFEITO MUNICIPAL

FERNANDO WAGNER KLEIN
SECRETÁRIO DE OBRAS E PLANEJAMENTO URBANO