

Fachada
ESCALA 1:100

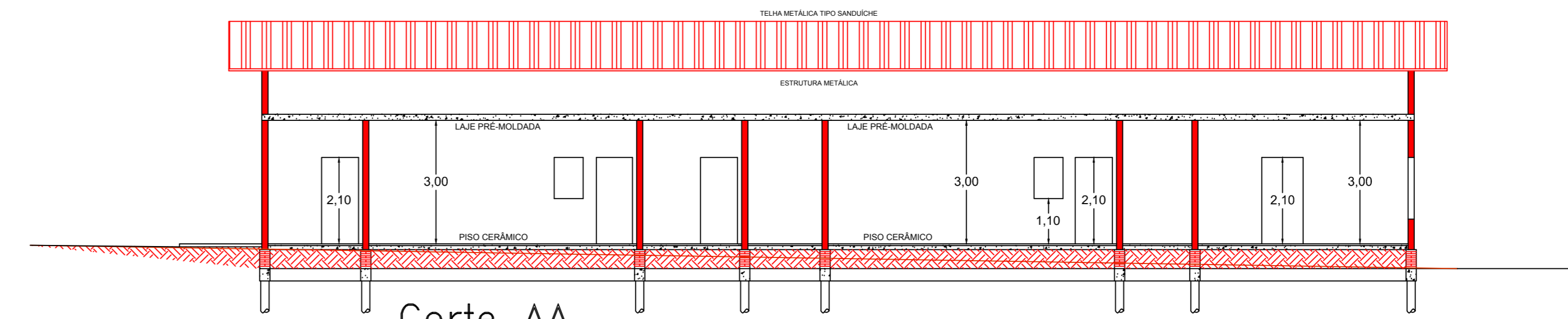

Corte AA
ESCALA 1:100

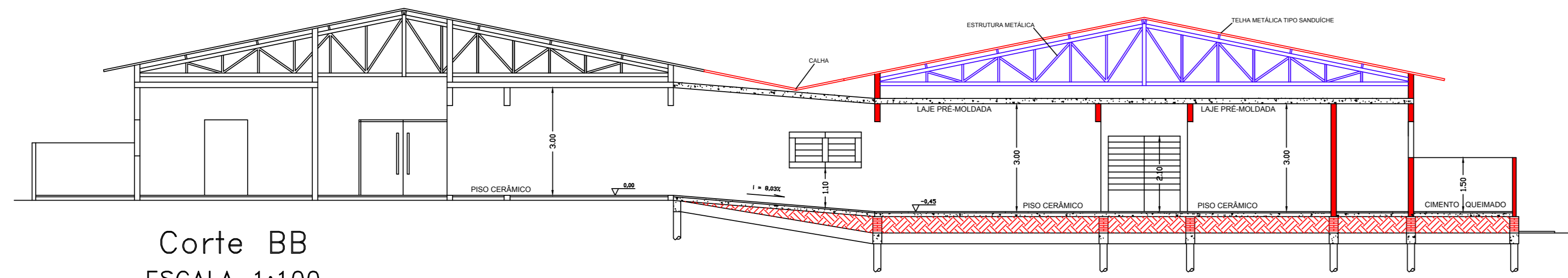

Corte BB
ESCALA 1:100

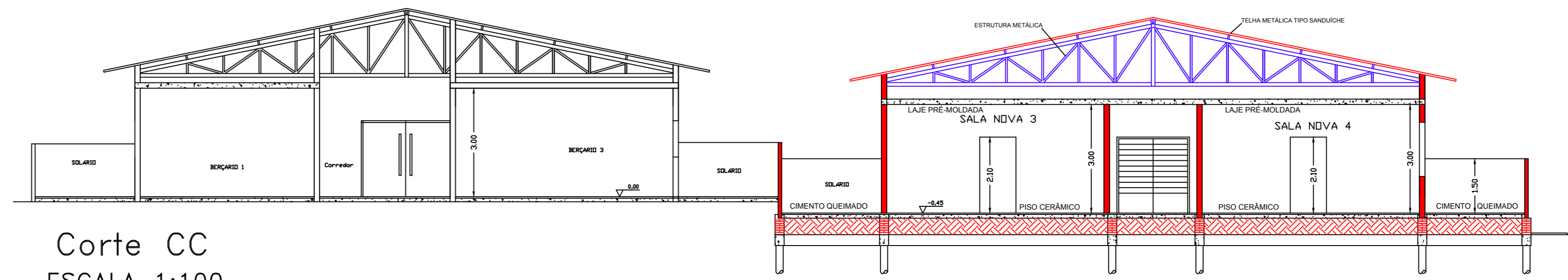

Corte CC
ESCALA 1:100



Tabela de Acabamentos

□	Piso cerâmico
■	Piso cimento queimado colorido
▨	Piso cimentado despenado
○	Latex sobre massa única (Forro)
△	Latex e barrado esmalte sintético até 1,50 m
▲	Latex e barrado revestimento cerâmico até 2,10 m
△	Latex acrílico

QUADRO DE ÁREAS (m²) E ESQUADRIAS (m)

AMBIENTE	ÁREA	SLM	VENT.	PROJEÇÕES		PORTA
				PROJEÇÃO	RESERVA	
SALA NOVA 1	30,60	6,75	4,05	24,15 x 1,00	0,80	2 x 0,90 x 2,10
SALA NOVA 2	30,60	6,75	4,05	24,15 x 1,00	0,80	2 x 0,90 x 2,10
SALA NOVA 3	42,00	6,75	4,05	33,75 x 1,00	0,80	2 x 0,90 x 2,10
SALA NOVA 4	42,00	6,75	4,05	33,75 x 1,00	0,80	2 x 0,90 x 2,10
SALA NOVA 5	39,00	6,75	4,05	31,50 x 1,00	0,80	2 x 0,90 x 2,10
SALA NOVA 6	42,00	6,75	4,05	33,75 x 1,00	0,80	2 x 0,90 x 2,10
SANIT. NVO 1	14,40	3,00	1,80	12,00 x 1,20	0,20	—
SANIT. NVO 2	14,40	3,00	1,80	12,00 x 1,20	0,20	—
FRALD. NVO 1	12,00	1,50	0,90	10,50 x 1,00	1,60	—
FRALD. NVO 2	12,00	1,50	0,90	10,50 x 1,00	1,60	—
FRALD. NVO 3	12,00	1,50	0,90	10,50 x 1,00	1,60	—
FRALD. NVO 4	12,00	1,50	0,90	10,50 x 1,00	1,60	—
SANIT. NVO 3	14,40	3,00	1,80	12,00 x 1,20	0,20	—
SANIT. NVO 4	14,40	3,00	1,80	12,00 x 1,20	0,20	—
W.C. ACESSÍVEL	6,84	1,50	0,90	1,00 x 2,10	0,80	—
CIRCULAÇÃO 1	41,33	—	—	—	—	—
CIRCULAÇÃO 2	50,00	—	—	—	—	—

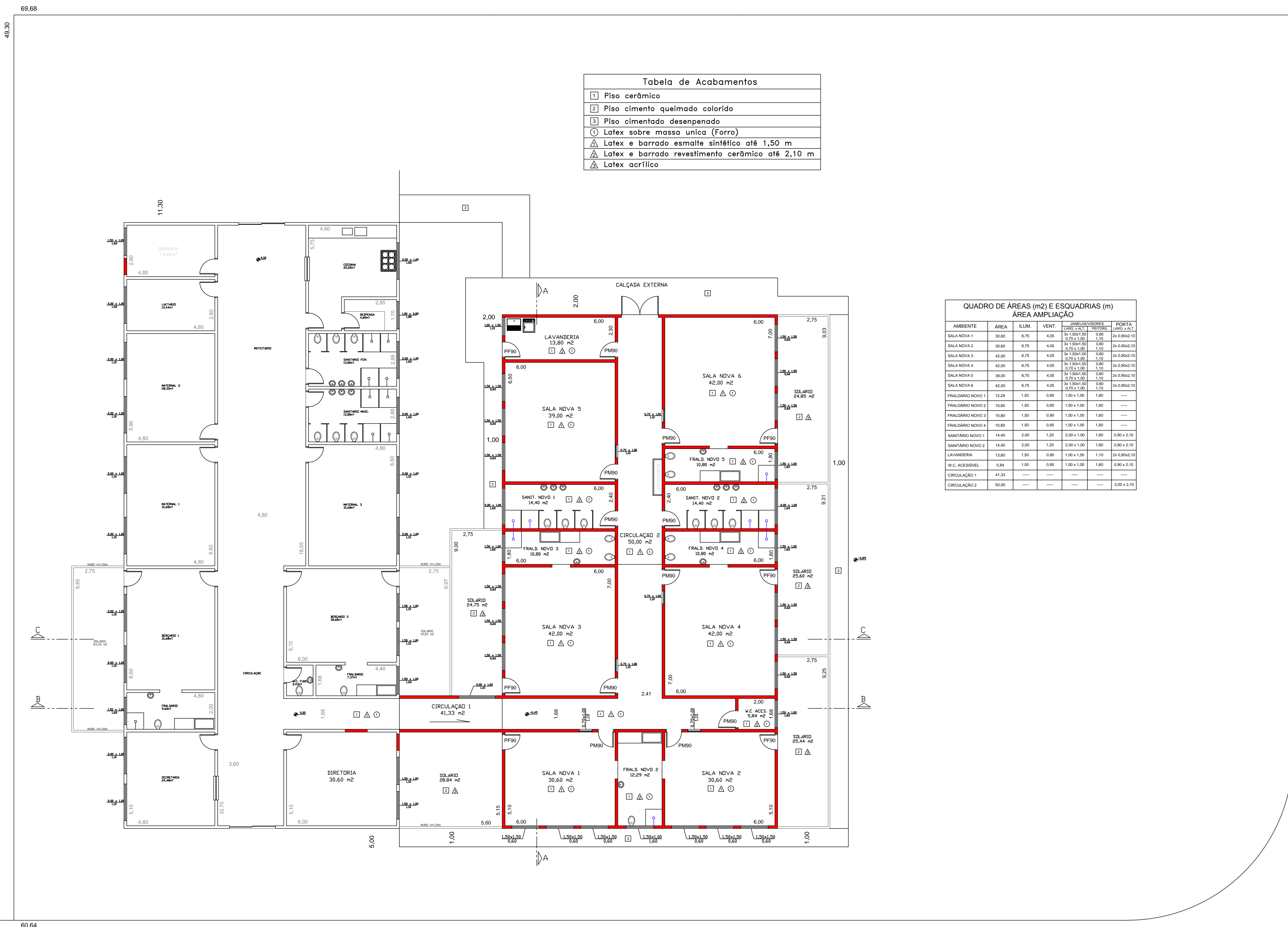
À AMPLIAR

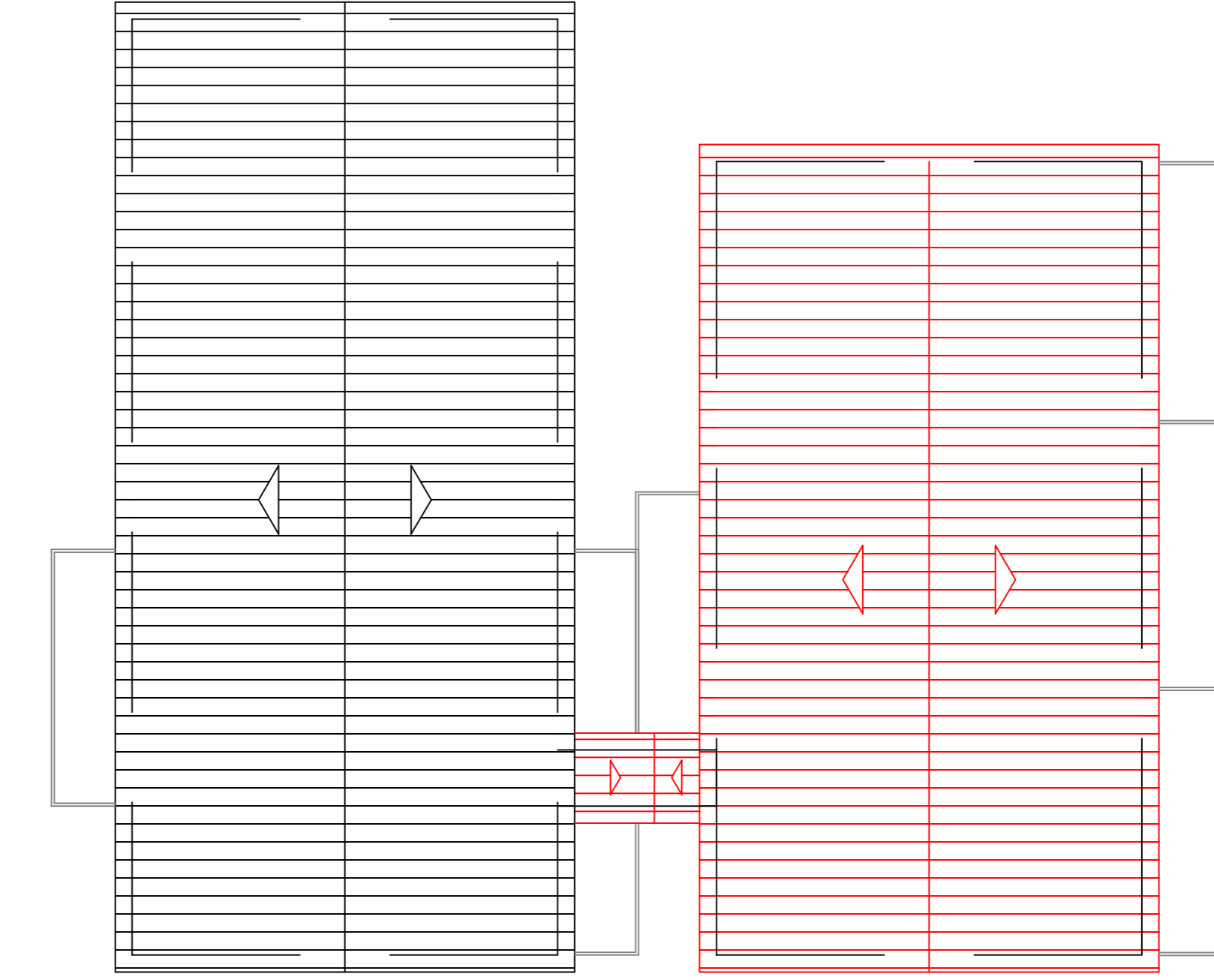

Cobertura
ESCALA 1:200

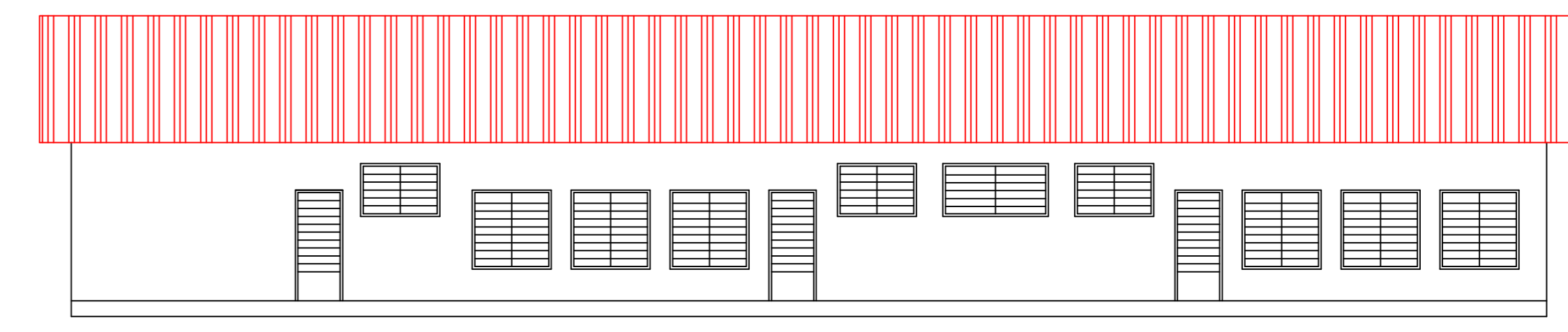

Elevação Lateral
ESCALA 1:100

Planta Baixa – Implantação
ESCALA 1:100

PREFEITURA DO MUNICÍPIO
LEME
SECRETARIA DE OBRAS E PLANEJAMENTO URBANO
FOLHA ÚNICA
OBRA
PROJETO DE AMPLIAÇÃO
LOCAL
LÍDER
CROCE PROJ. JOSTH VIVIANA DE CAMPOS
RUA SEBASTIÃO DOS SANTOS, 500
JARDIM EMPYREO - LEME - SP
OBJETO
PLANTAS - cortes - fachadas
ÁREAS
TERRENO 3.416,98 m²
CONSTRUÇÃO EXISTENTE 495,00 m²
A AMPLIAR 430,79 m²
TOTAL DE CONSTRUÇÕES 925,79 m²
PROJETO
Arquiteto: Croce Proj. Josth Viviana de Campos
DATA: 12/05/2018
MATERIAL: ESCALAS: 1:25, 1:50, 1:100, 1:200, 1:500, 1:1000
INDICAÇÕES: COTAS

WAGNER RICARDO ANTUNES FILHO
PREFEITO MUNICIPAL

FERNANDO WAGNER KLEIN
SECRETÁRIO DE OBRAS E PLANEJAMENTO URBANO