

	ZPR Zona Predominantemente Residencial		ZEIS Zona Especial de Interesse Social		ZEI Zona Exclusivamente Industrial		CCS Corredor Predominantemente de Comércio e Serviços (C1, C2, S1, S2)		ZEA Zona Especial do Aeroporto		RIOS		DIVISA DO MUNICÍPIO
	ZER Zona Exclusivamente Residencial		ZCS Zona Especial de Comércio e Serviços		ZEPP Zona Especial de Proteção do Patrimônio		CSI Corredor Predominantemente de Comércio, Serviços e Industriais (C1, C2, C3, S1, S2, I1, I2, I3)		ZUD Zonamento de Uso Diversificado		ESTRADA ESTADUAL (Rod. Anhanguera - SP330)		ESTRADAS MUNICIPAIS
	ZR Zona Residencial		ZPI Zona Predominantemente Industrial		ZUP Zona Urbana de Preservação Permanente		CCS Corredor Predominantemente de Comércio e Serviços (C1, C2, S1, S2)		LINHA DE TRANSMISSÃO		ESTRADA DE FERRO		RIBEIRÕES E CÓRREGOS

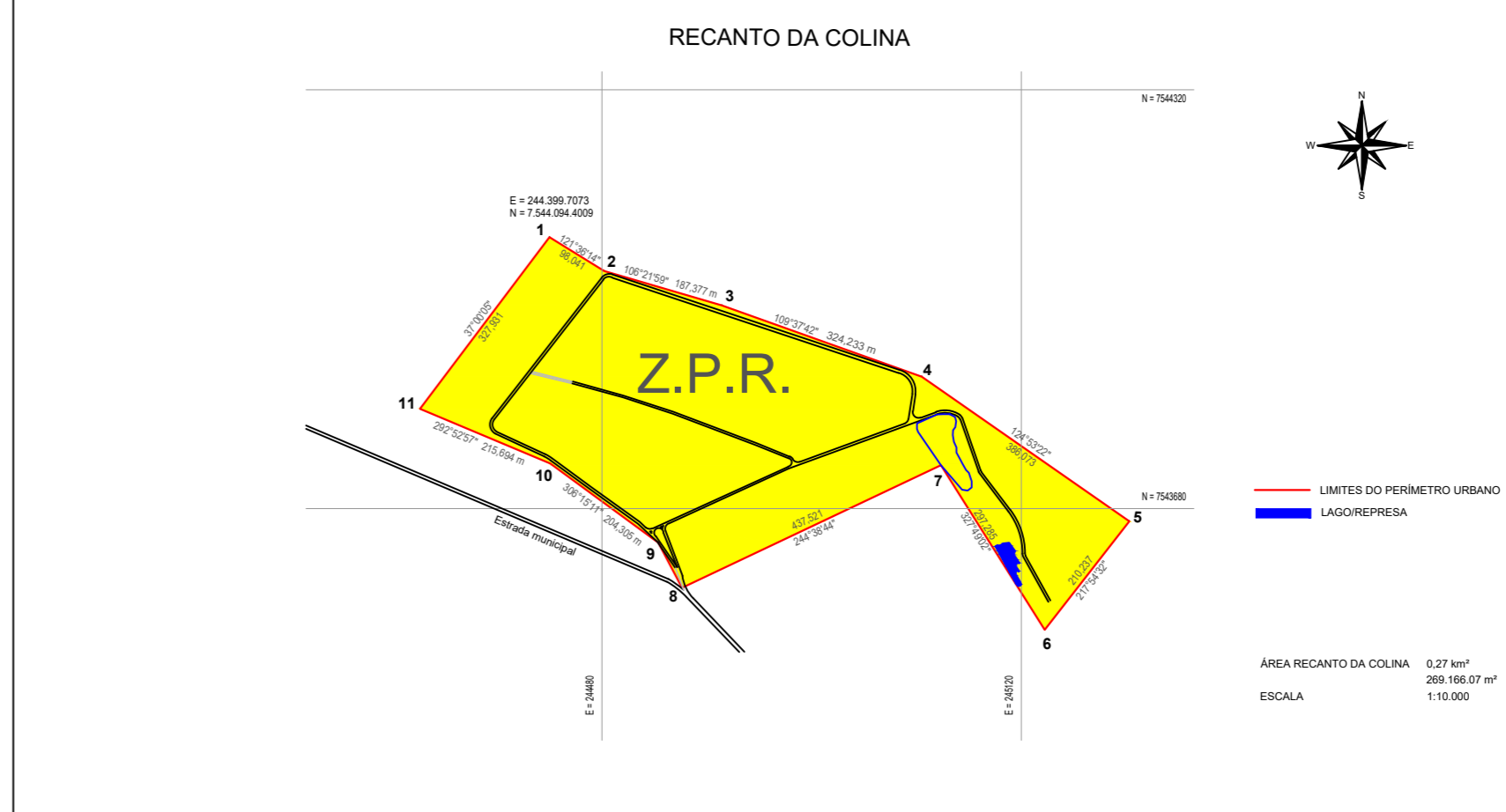
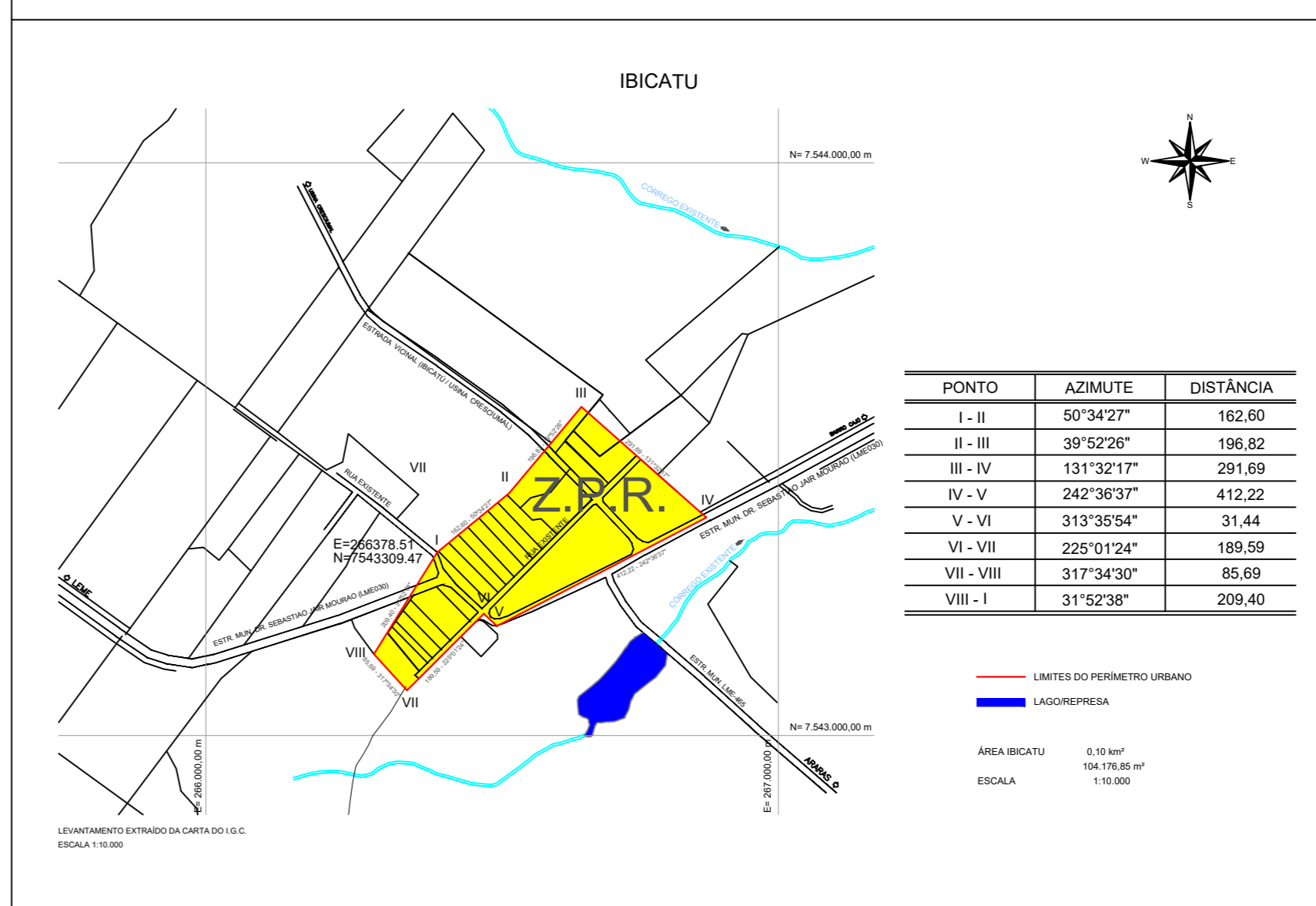
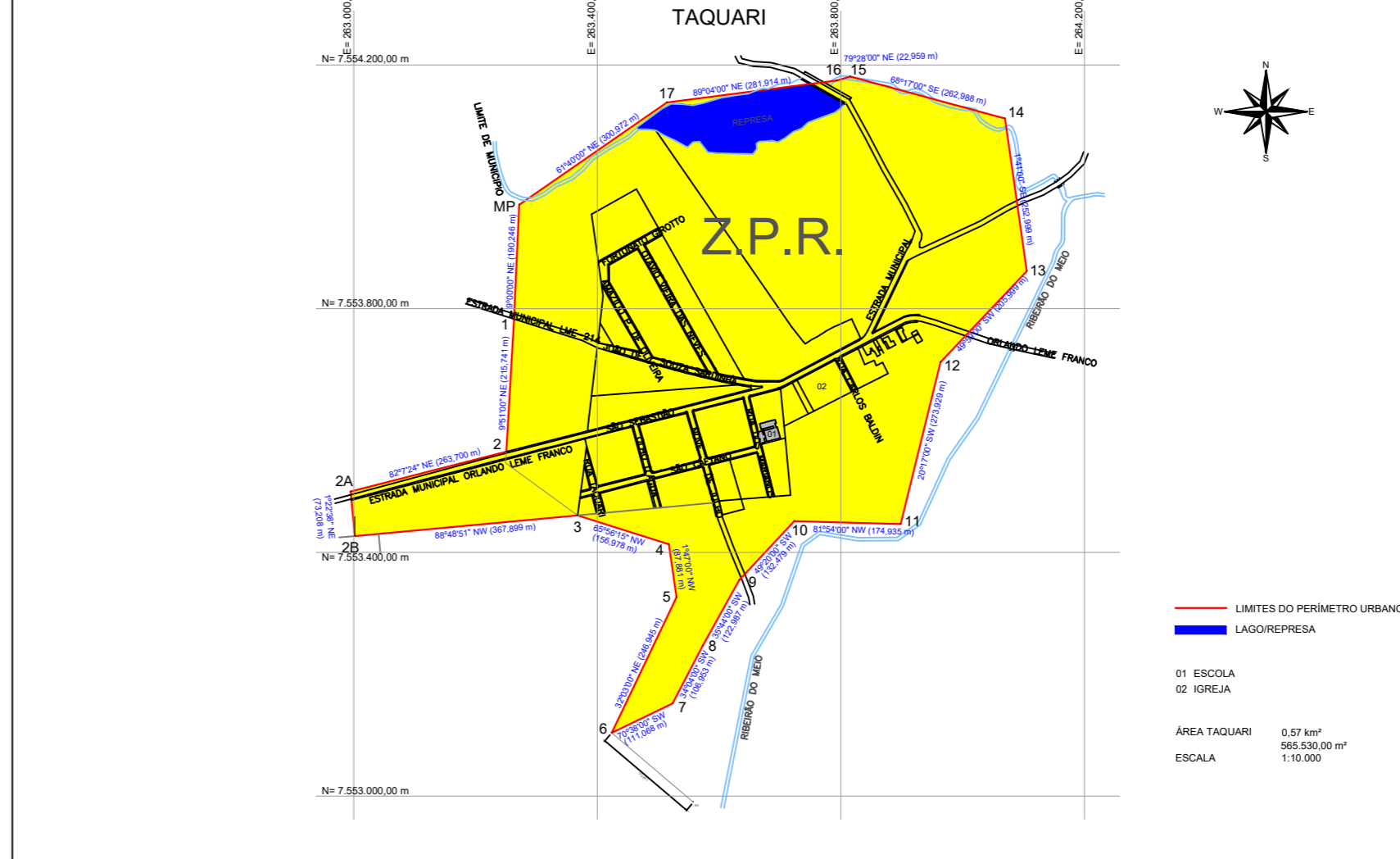
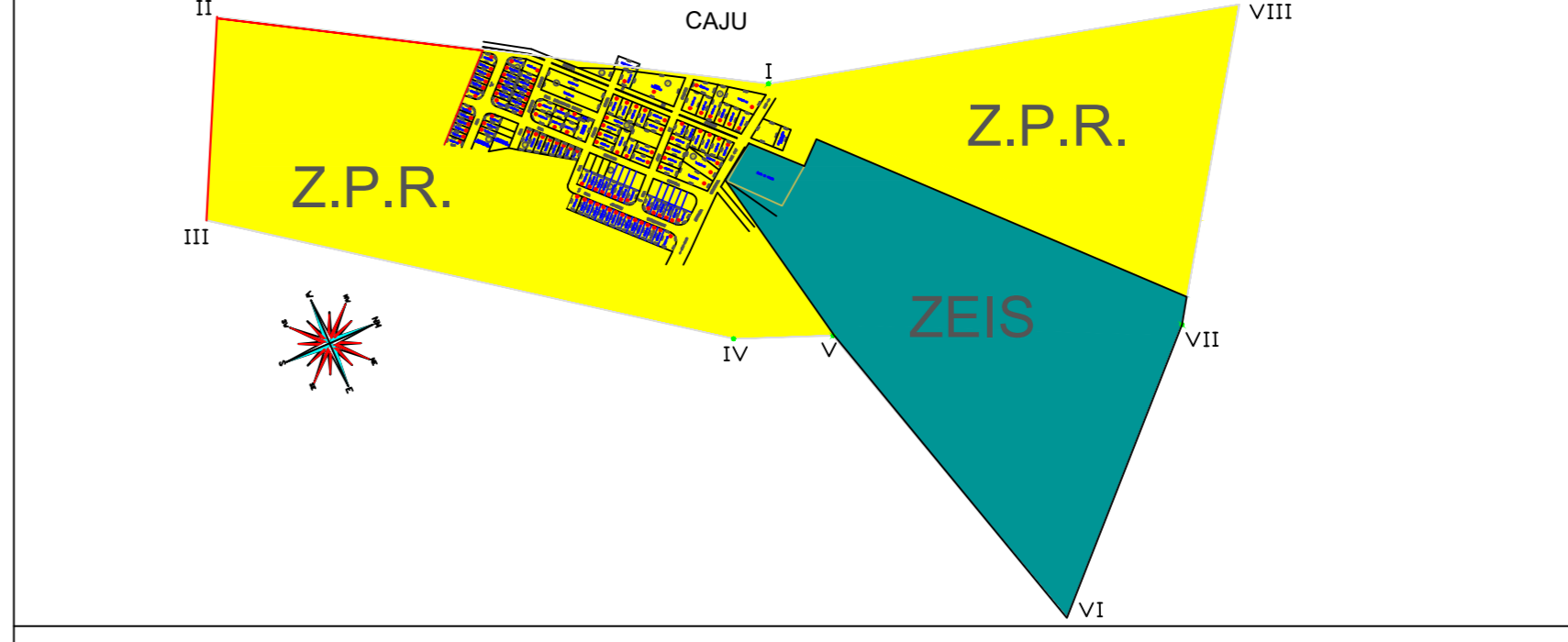
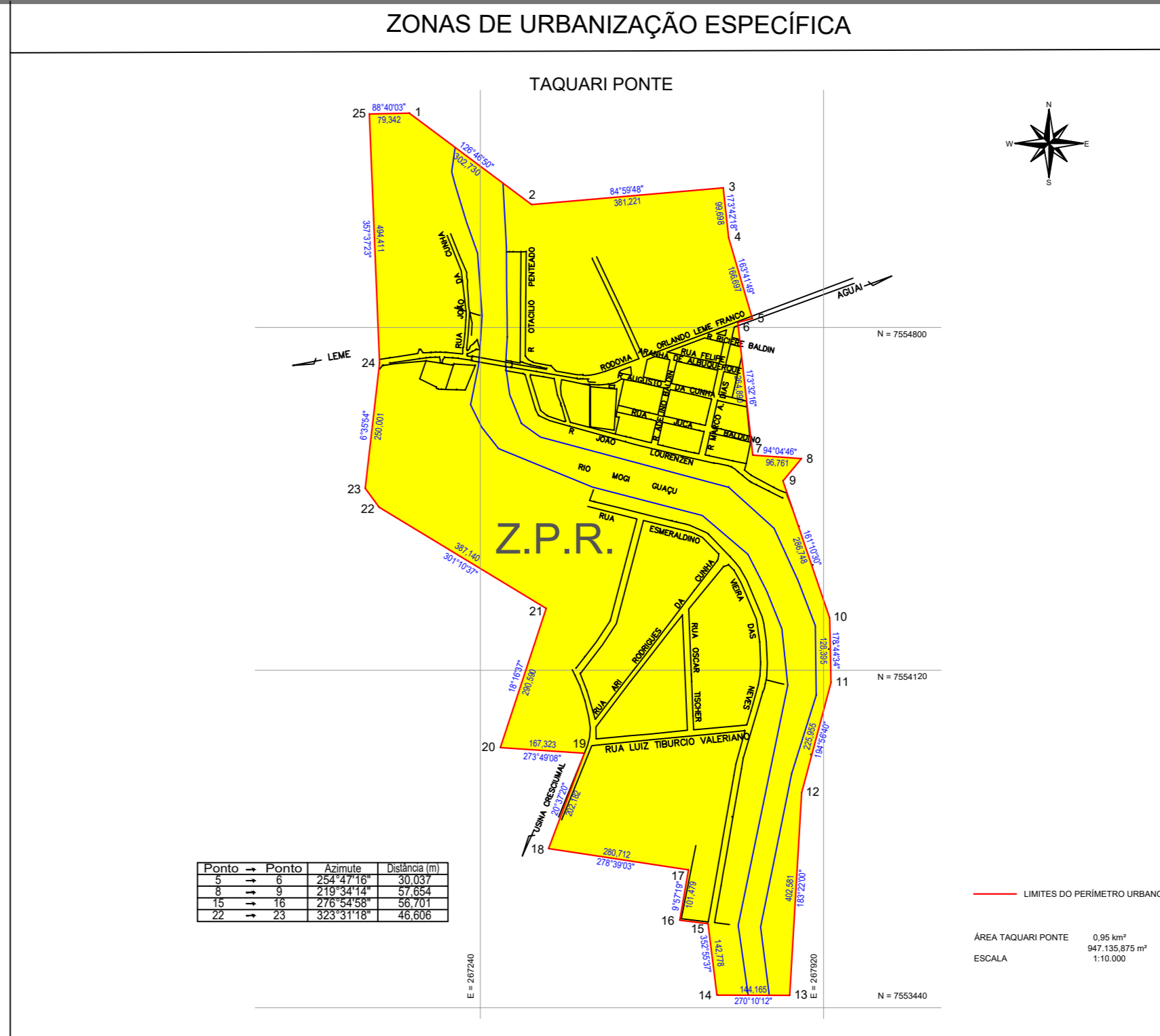

ZONAS DE URBANIZAÇÃO ESPECÍFICA

TAQUARI PONTE

CAJU

TAQUARI

IBICATU

RECANTO DA COLINA

COORDENADAS DA SEDE
Fonte: Base Cartográfica do Estado de São Paulo - BGE
Latitude: -22.186 E: 253.572,85
Longitude: -47.39 N: 7.544.635,16
Altitude: 619,00 m
Município: Piracicaba
Microregião: Limeira
Administração: Campinas

PERÍMETRO URBANO		PONTOS DE REFERÊNCIA	
ANO	ÁREA (ha)	IDM	DESCRIÇÃO
81	1.100,00	01	PRQ. RUA BARROSA - MATRIZ DE SÃO WOOD.
82	1.100,00	02	USUA INICIAL URBANIZAÇÃO
83	1.100,00	03	PREFEITURA MUNICIPAL
84	1.100,00	04	CANAL MUNICIPAL
85	1.100,00	05	PARQUE DIVINO PADRE
86	1.100,00	06	PARQUE INFÂNCIA
87	1.100,00	07	FORNALHA
88	1.100,00	08	PARQUE DIVINO PADRE
89	1.100,00	09	SEBASTIÃO CARVALHO
90	1.100,00	10	ASSOC. COM. N. DE LEMÉ
91	1.100,00	11	RES.
92	1.100,00	12	GUARDA MUNICIPAL
93	1.100,00	13	SUAZ.
94	1.100,00	14	CLUBE DE ESPORTES DE BALONARIO MUNICIPAL
95	1.100,00	15	ESTADO MUNICIPAL HILDO HANSEN
96	1.100,00	16	SANTA CASA DE MISERICÓRDIA
97	1.100,00	17	LADO MUNICIPAL
98	1.100,00	18	ESTADO MUNICIPAL BRUNO LADINI
99	1.100,00	19	ESTADO MUNICIPAL JOSÉ ANTONIO FIANO
99	1.100,00	20	ESTADO MUNICIPAL JOSÉ ANTONIO FIANO
99	1.100,00	21	FAZENDA ANAGUETA
99	1.100,00	22	CEPIS DEP. SAU. BODE
99	1.100,00	23	PARQUE MUNICIPAL MOURÃO
99	1.100,00	24	AEROPORTO
99	1.100,00	25	CAC
99	1.100,00	26	ARC
99	1.100,00	27	TRAV. E. GUAR. DO 01-010

PREFEITURA MUNICIPAL DE LEME
Rua Dr. Armando de Sales Oliveira, 1065, Centro
Administração 2021/2024
CLAUDEMIR APARECIDO BORGES

Objeto: PLANO DIRETOR DO MUNICÍPIO

ZUOS - ANEXO I
PLANTA DO ZONEAMENTO URBANO

Local: LEME / SP
Data: Setembro / 2024

SECRETARIA MUNICIPAL DE OBRAS E PLANEJAMENTO URBANO
Secretária: Elisa Leme de Arruda

Eng.º Felipe Barco
CREA nº 039920235
Rua Dr. Armando de Sales Oliveira, 1065, Centro
Leme, SP - 13.001-100

Escala: 1:15.000
Arquivo: ZUOS - Plano de Zoneamento Urbano.dwg

FOLHA Nº 21